
ספר
הפרומפטים
הגדול
של טל איתן
200+ פקודות,
דימויים, סגנונות,
השראות ושילובים
לישום בכלי AI כמו
מידג'רני ולאונרדו
מתאים במיוחד
לאמנים, מעצבים,
יוצרי תוכן, מאיירים,
סופרים ומשווקים.
top-view of a magical notebook (book) with empty blank pages [[empty blank pages]], opened on a wooden table, fairycore

a journal printable lined page featuring a border of flowers

מדוע ללמוד יצירה ב-AI?

תחום היצירה באמצעות בינה מלאכותית מתהווה ממש בימים אלו, כאשר מדי חודש מצטרפים כלים חדשים, טכנולוגיות חדשות ושיטות עבודה חדשות לשדה המקצועי והיצירתי.

לא מדובר בטרנד חולף, אלא שינוי שבא כדאי להישאר. כלי AI משתלבים במהירות בתחומים רבים של חיינו, ולכן כדאי להכיר את הטכנולוגיה ולדעת להשתמש בה בצורה נכונה ואחראית.

כך נוכל לבטא את עצמנו בצורה טובה ועמוקה יותר - מבלי לאבד את טביעת האצבע האנושית ואת הבידול שלנו כיוצרים, משווקים ואמנים.

אני מאמין שיוצרים שילמדו את הכלים, ישיגו בהם שליטה ויתאמנו - יוכלו ליצור סוג חדש של אמנות ויצירה מקוריים. ממש כמו שתוכנות גרפיות שינו את המקצוע, גם כלי ה-AI צפויים להשפיע מאוד על האופן שבו כולנו עובדים, יוצרים ומשווקים.

כבר היום, אפשר להשתמש ב-AI כדי לחסוך הרבה מאוד זמן וכסף בעסק, ולהפיק מהכלים האלו הרבה מאוד ערך.

מה אפשר לעשות עם זה?

מה לא, בעצם? הכנתי לכם רשימה קצרצרה, שרק מגרדת את קצה הקרחון בדברים שתוכלו ליצור ולהפיק בעזרת כלי ציור בבינה מלאכותית. קבלו:

+ עיצוב סקיצות לעבודות חדשות ומקוריות, מוצרים, חומרי שיווק ועוד.

+ עיצוב ספרי ילדים ומבוגרים, קומיקס, נובלות גרפיות, כריכות, פורזץ, מנשרים (ברושורים) וכדומה.

+ עיצוב גרפי - יצירת אתרי אינטרנט מרהיבים, דפי נחיתה, מודעות פרסום, פוסטים לרשתות החברתיות, חומרים ויזואליים לקידום ופרסום, עיצוב לוגואים, שפת מותג, אסטרטגיה ויזואלית.

+ עיצוב פנים, הדמיות, פאלטות צבעוניות, מרקמים ושילובים.

+ התנסות בחומרים וטכניקות, למידה והיכרות עם עולם האמנות והיצירה, סגנונות, זרמים, מגמות.

+ הפקת אייקונים, סטיקרים, מדבקות, חוברות, מחברות, מצגות, ספרים וכל חומר גרפי אחר שאתם זקוקים לו בין אם בעסק ובין אם באופן פרטי.

+ יצירת אמנות מקורית בשפה ובסגנון שלכם.

+ פעילויות עם ילדים, הפקת דפי צביעה, משחקים, פעילויות יצירה, העשרה ופיתוח הדמיון.

a journal printable lined page featuring a border of flowers

נעים להכיר!

שמי **טל איתן**, אני יועץ אסטרטגי, חוקר ומרצה במחלקה למדעי המידע באוני׳ בר-אילן.

בין היתר, אני מלמד קורסים מקצועיים ואקדמיים בנושאי בינה מלאכותית, אסטרטגיה שיווקית, כתיבת תוכן ועוד. אני מנהל את קהילת "אסטרטגיה שיווקית בכיף" בפייסבוק ואת אתר התוכן והקורסים "כאן עובדים בכיף".



למען הסר ספק, זו לא תמונה שלי 😅

אני בנאדם יצירתי שמאמין בחיבורים בין עולמות ותחומים. למשל, יש לי תואר שני במחקר התרבות ותואר שני נוסף (ובקרוב ד"ר) במדעי המידע.

כחוקר מידע, אני מבלה שעות בחקר האלגוריתמים, לחישה למנועים, קריאת התיעוד, חפירה בפורומי מפתחים ובעיקר, הרבה מאוד ניסויים ומחקרים לצורך הבנת המערכת והשימושים שנוכל לעשות בה.

כאדם יצירתי וצבעוני, אני רואה בכלים האלו הזדמנות מדהימה עבורנו, להפוך מחשבות לוויזואלים, לקבל השראה, ללמוד על סגנונות, חומרים וטכניקות, ולהעשיר את העולם הפנימי שלנו (ועל הדרך, ליצור גם תכנים נהדרים לעסקים ולחיים שלנו). הספר שאתם מחזיקים עכשיו, ילמד אתכם איך לעשות את השילובים האלו בעולם ה-AI.

כאן תוכלו לקרוא עוד עלי ועל הקורסים שלי.

a journal printable empty blank page [[empty, blank, page]] with old found photos



כלי בינה מלאכותית מציגים בפנינו אפשרויות חדשות לאיור ספרים, מאמרים, פוסטים ברשתות החברתיות ועוד, עם מגוון עצום של טכניקות, כלים, חומרים וזרמים אמנותיים.

לדוגמה, אם אתם כותבים ספר ילדים, תוכלו לאייר אותו בטכניקות מעולם הטקסטיל, וליצור יצירה מקורית ואמנותית במיוחד שתיראה נהדר גם בדיגיטל וגם בדפוס.

little red riding hood, Foundation piecing


little red riding hood, paper quilting


little red riding hood, Made of felt

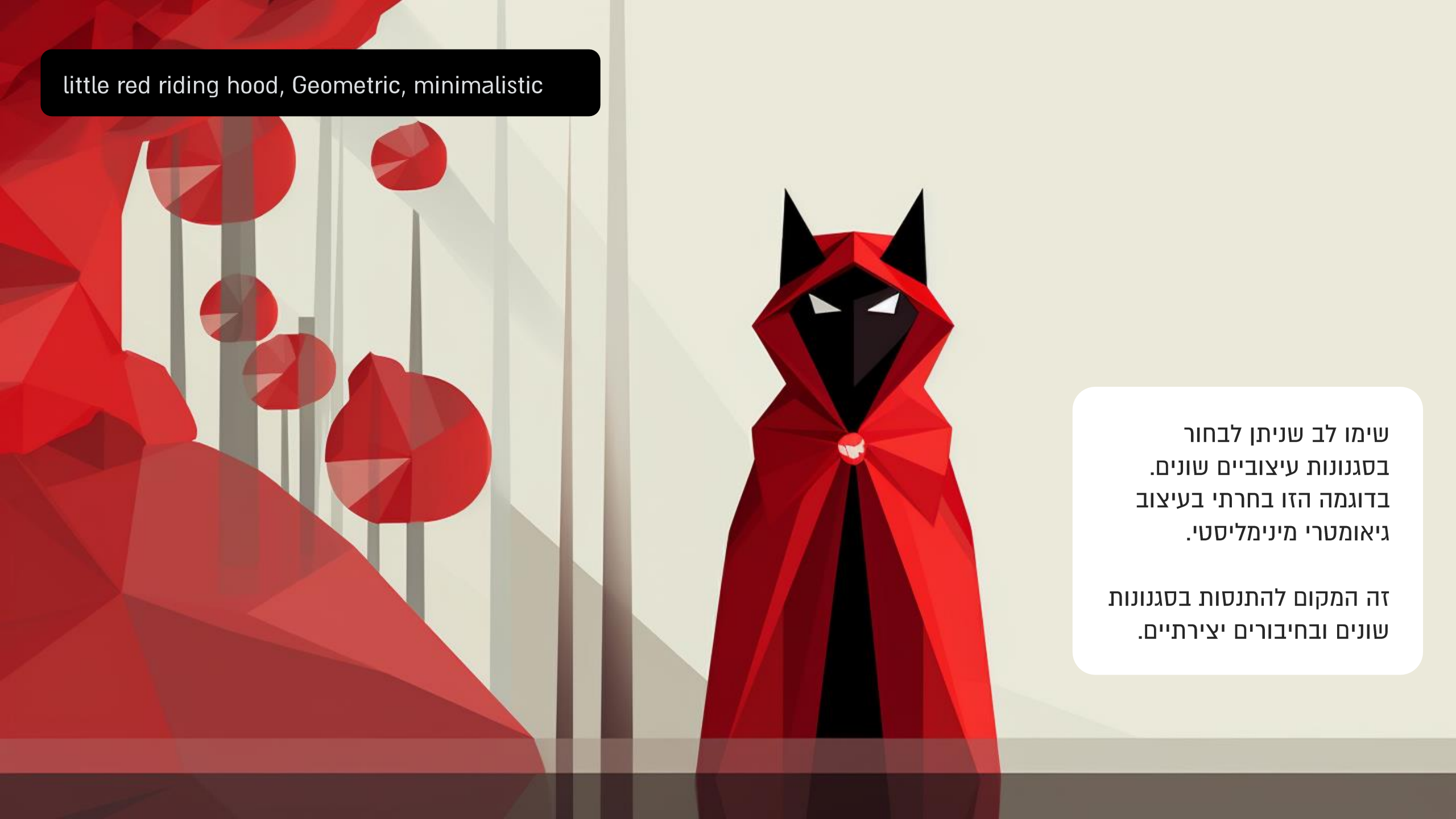

שימו לב שניתן לבחור
בסגנונות עיצוביים שונים.
בדוגמה הזו בחרתי בעיצוב
גיאומטרי מינימליסטי.

זה המקום להתנסות בסגנונות
שונים ובחיבורים יצירתיים.

כלי AI נהדרים, אבל רחוקים מלהיות מושלמים. לפעמים הם עושים טעויות, וזה בדיוק המקום שבו אנחנו יכולים להתערב, לתקן, לשנות ולשפר את מה שצריך. לכן צריך ללמוד ולהכיר את המערכות האלו וכיצד לשלוט בהן בצורה יעילה וטובה.

למשל, אחת הבעיות המוכרות היא הקושי של ה-AI לצייר גפיים. לפעמים, כמו בתמונה בעמוד זה, התוצאה משעשעת ומוסיפה קסם לדימוי הנוצר, ולפעמים נוצרים דימויים נוראיים (😅), שנרצה לתקן ולשכוח שראינו.

stick figure, little red riding hood



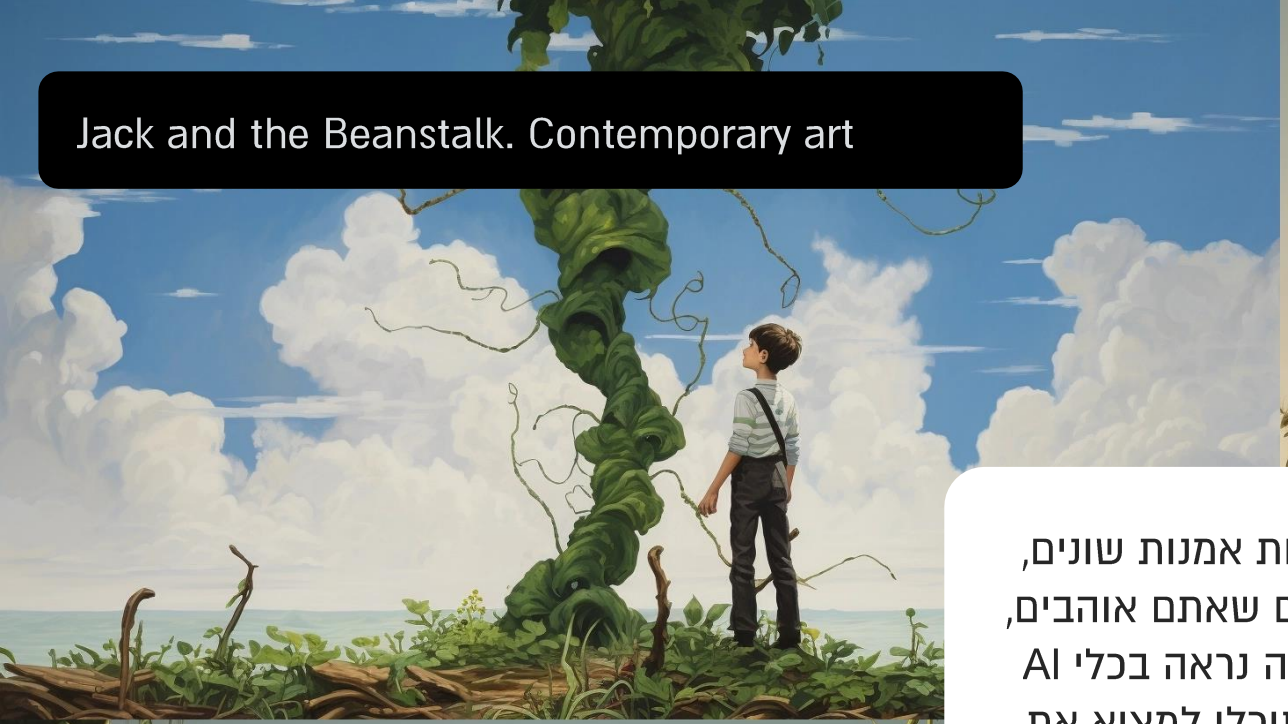



חפשו סגנונות אמנות שונים,
זרמים ואמנים שאתם אוהבים,
ובדקו איך זה נראה בכלי AI
שונים. כך תוכלו למצוא את
השפה המדוייקת לכם.







שלבו טכניקות איור שונות, כמו בדוגמה הזו, המשלבת צבעי מים ומרקרים.

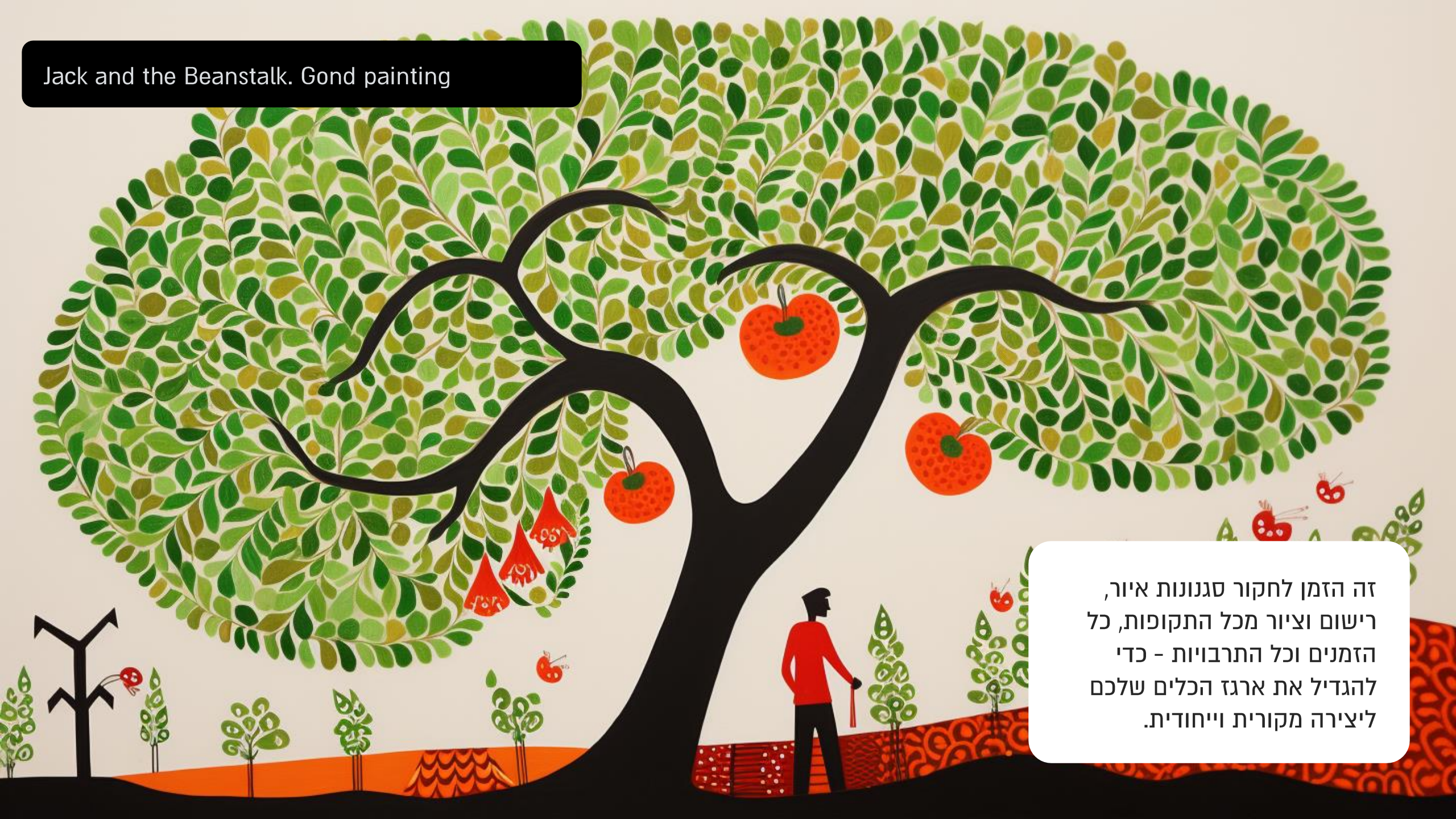
Jack and the Beanstalk. Gond painting
זה הזמן לחקור סגנונות איור, רישום וציור מכל התקופות, כל הזמנים וכל התרבויות - כדי להגדיל את ארגז הכלים שלכם ליצירה מקורית וייחודית.

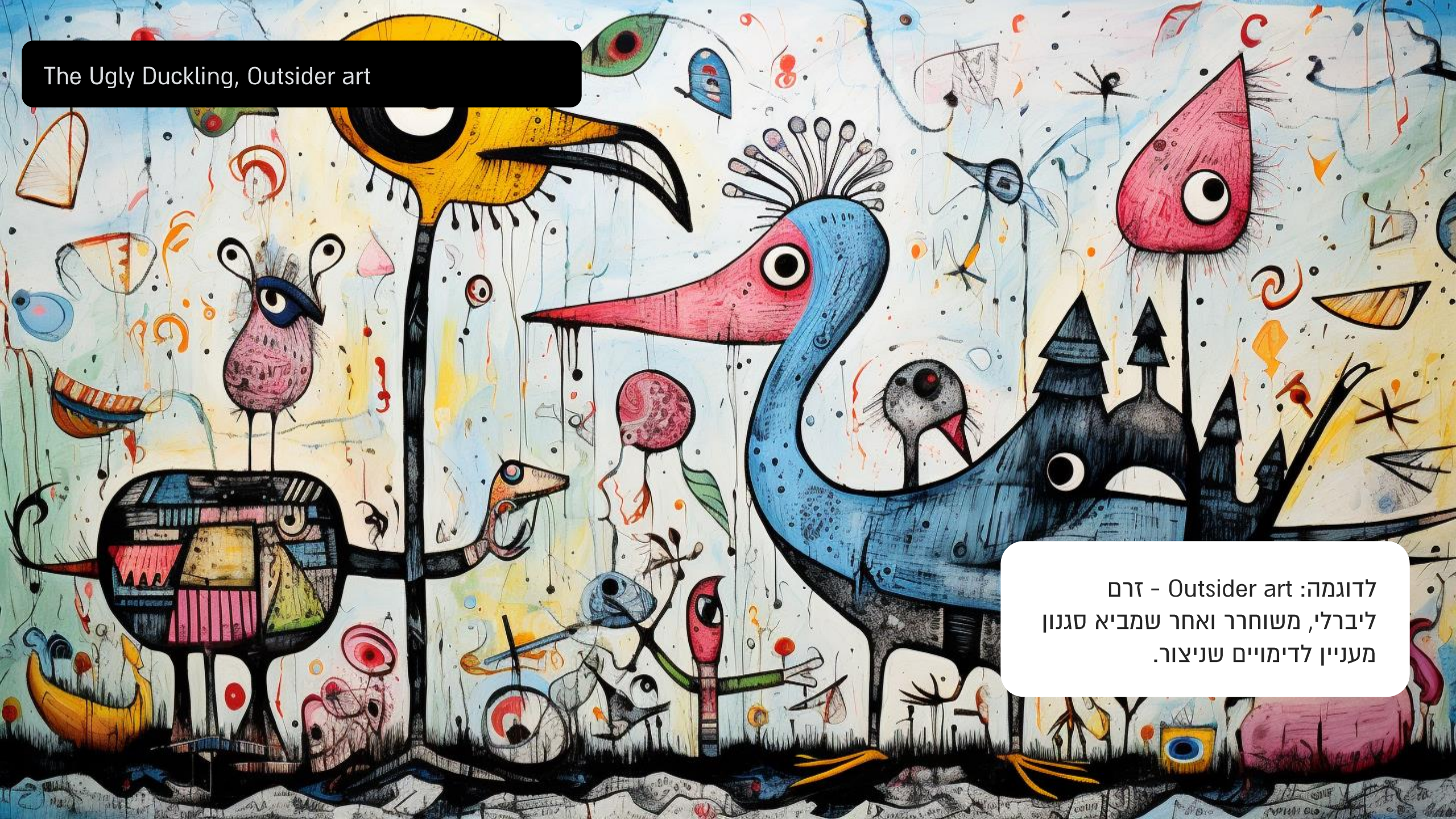
The Ugly Duckling, Outsider art
לדוגמה: Outsider art - זרם
ליברלי, משוחרר ואחר שמביא סגנון
מעניין לדימויים שניצור.


fox, folk art
או ה-Folk Art, שיניב ציורים
ודימויים קלאסיים יותר, בסגנון
עממי, חם ונוסטלגי.


The Ugly Duckling, Outsider art and Naive art
שילוב בין זרמים אמנותיים או טכניקות יכול להניב תוצרים מאוד יצירתיים ומעניינים. נסו זאת בעצמכם!

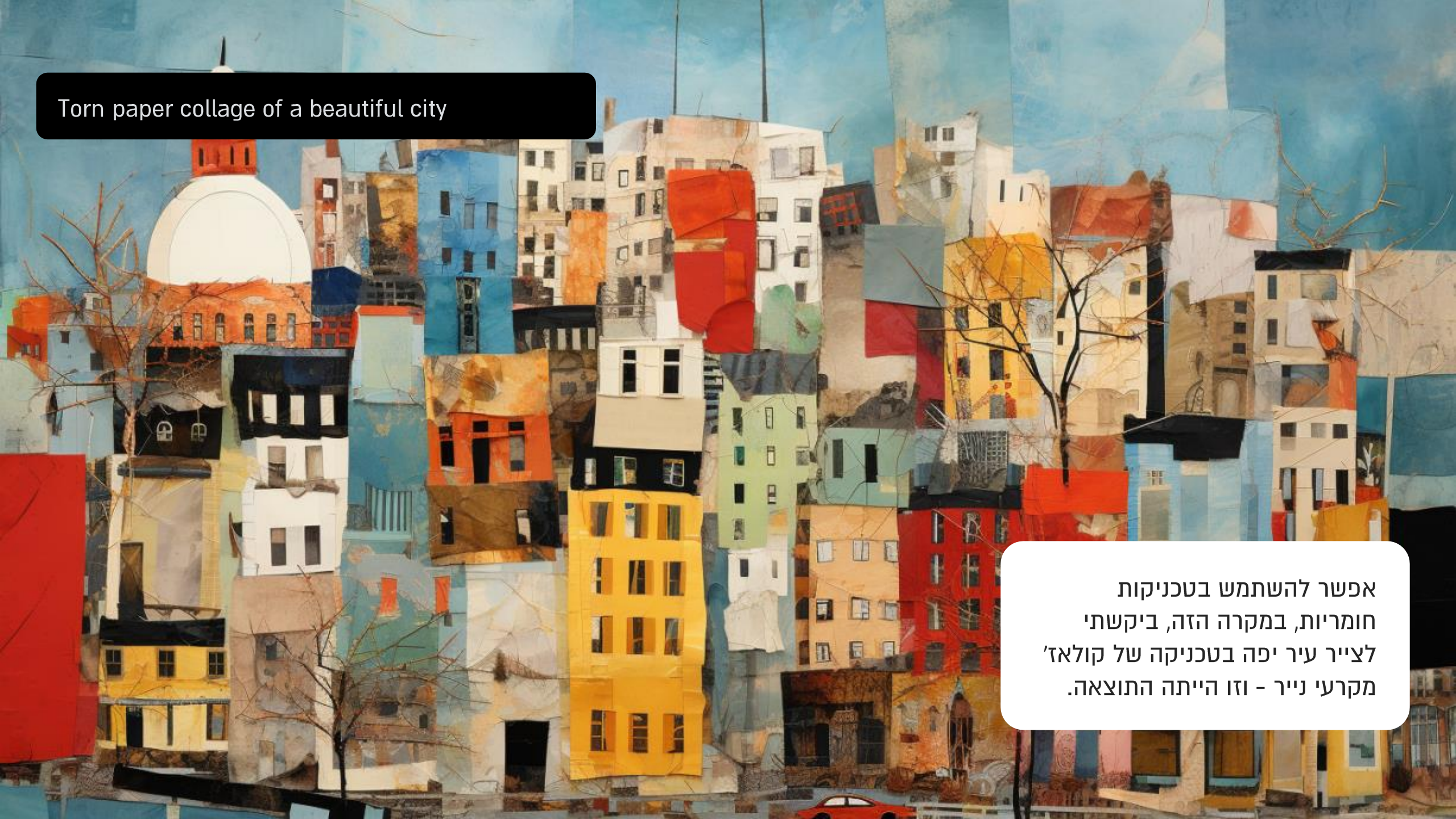

אפשר להשתמש בטכניקות חומריות, במקרה הזה, ביקשתי לצייר עיר יפה בטכניקה של קולאז׳ מקרעי נייר - וזו הייתה התוצאה.

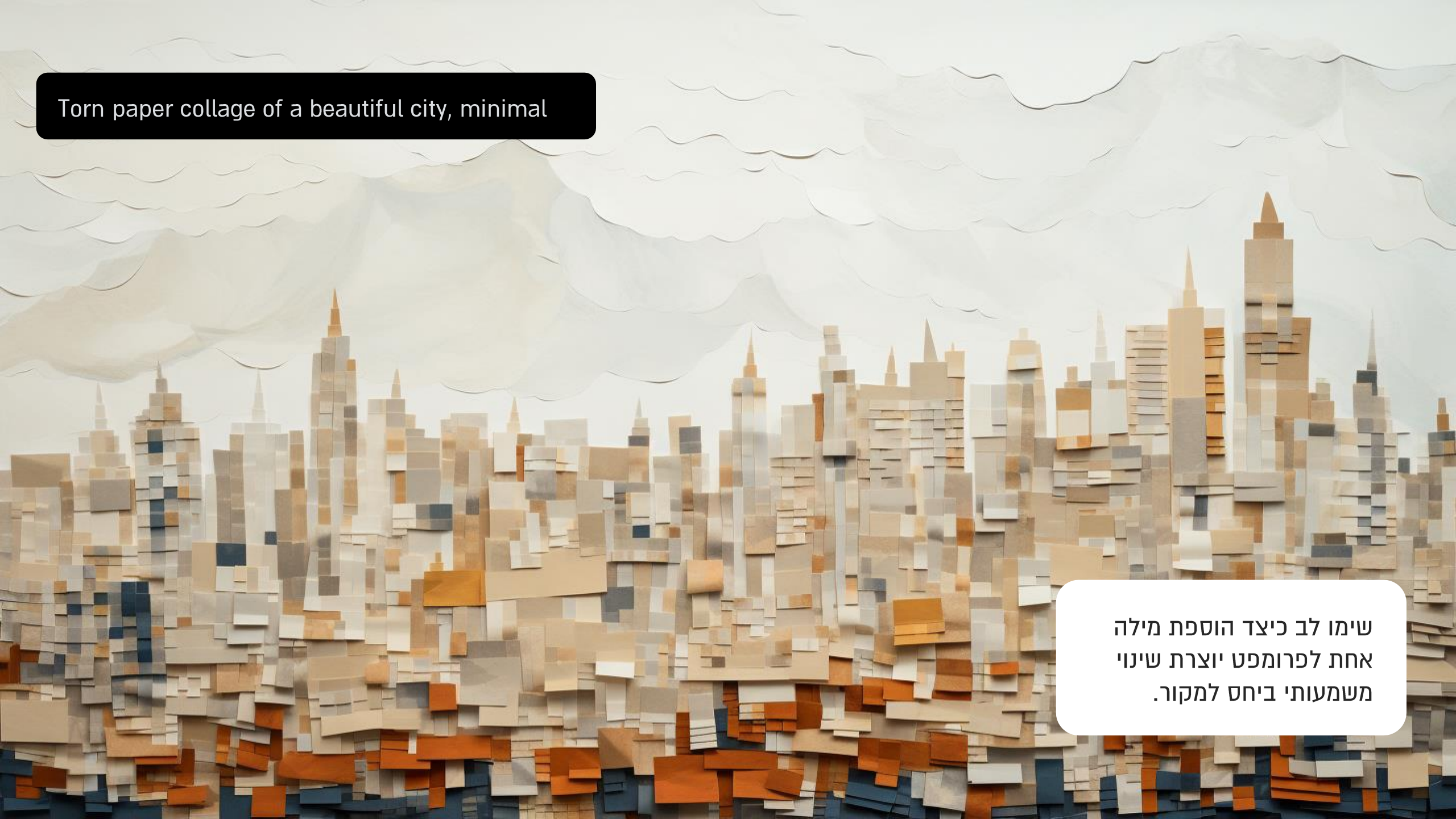
Torn paper collage of a beautiful city, minimal
שימו לב כיצד הוספת מילה
אחת לפרומפט יוצרת שינוי
משמעותי ביחס למקור.

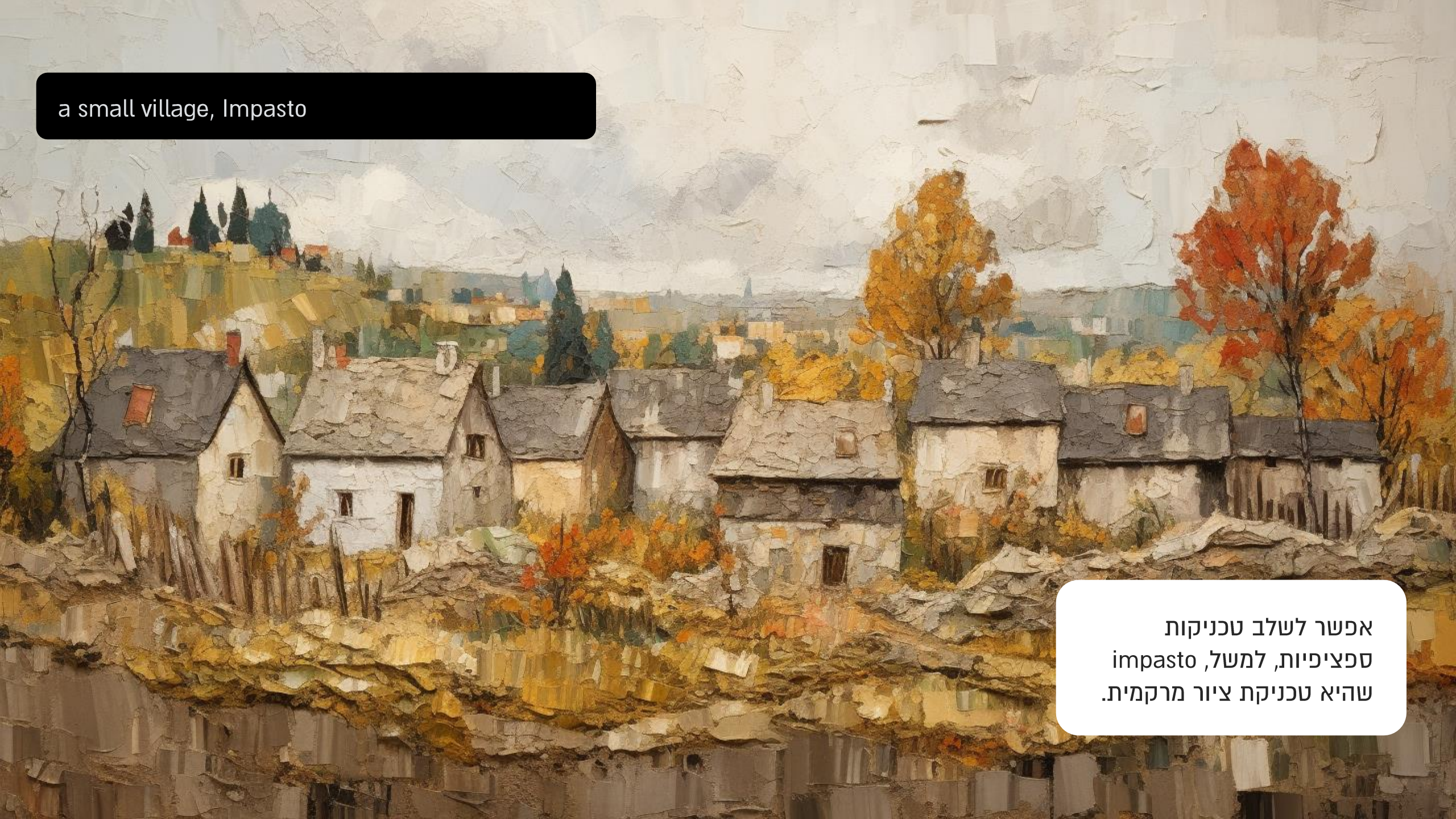

אפשר לשלב טכניקות
ספציפיות, למשל, impasto
שהיא טכניקת ציור מרקמית.



ככל שהידע שלכם בתחום האמנות, התרבות, סגנונות, טכניקות וזרמים - כך התוצרים שתשיגו בכלי AI יהיו טובים יותר.

זו הזדמנות נפלאה ללמד את עצמנו על סוגי אמנות שונים ולהעמיק את ידיעותינו בתחום.

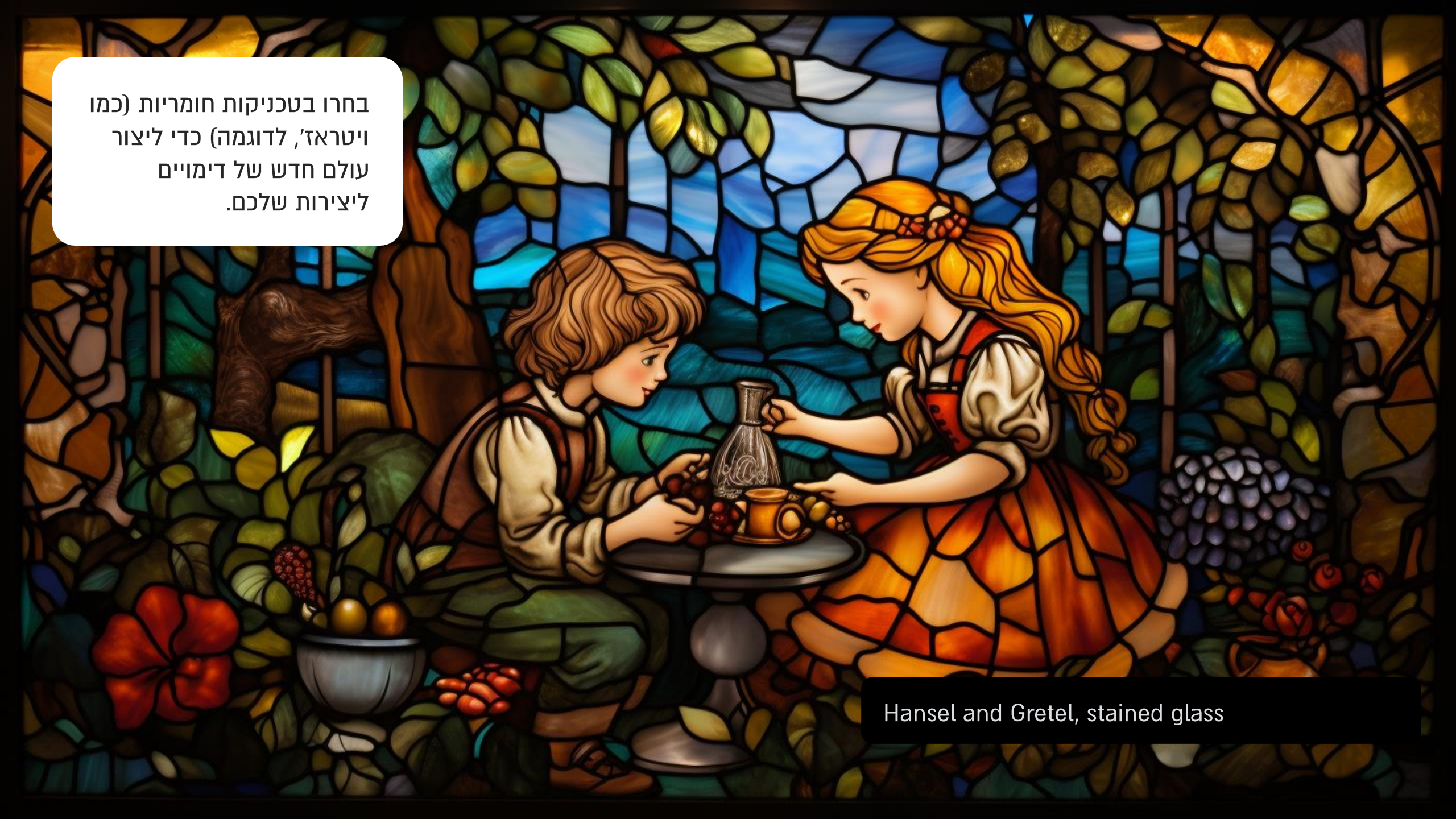
בחרו בטכניקות חומריות (כמו ויטראז', לדוגמה) כדי ליצור עולם חדש של דימויים ליצירות שלכם.
Hansel and Gretel, stained glass

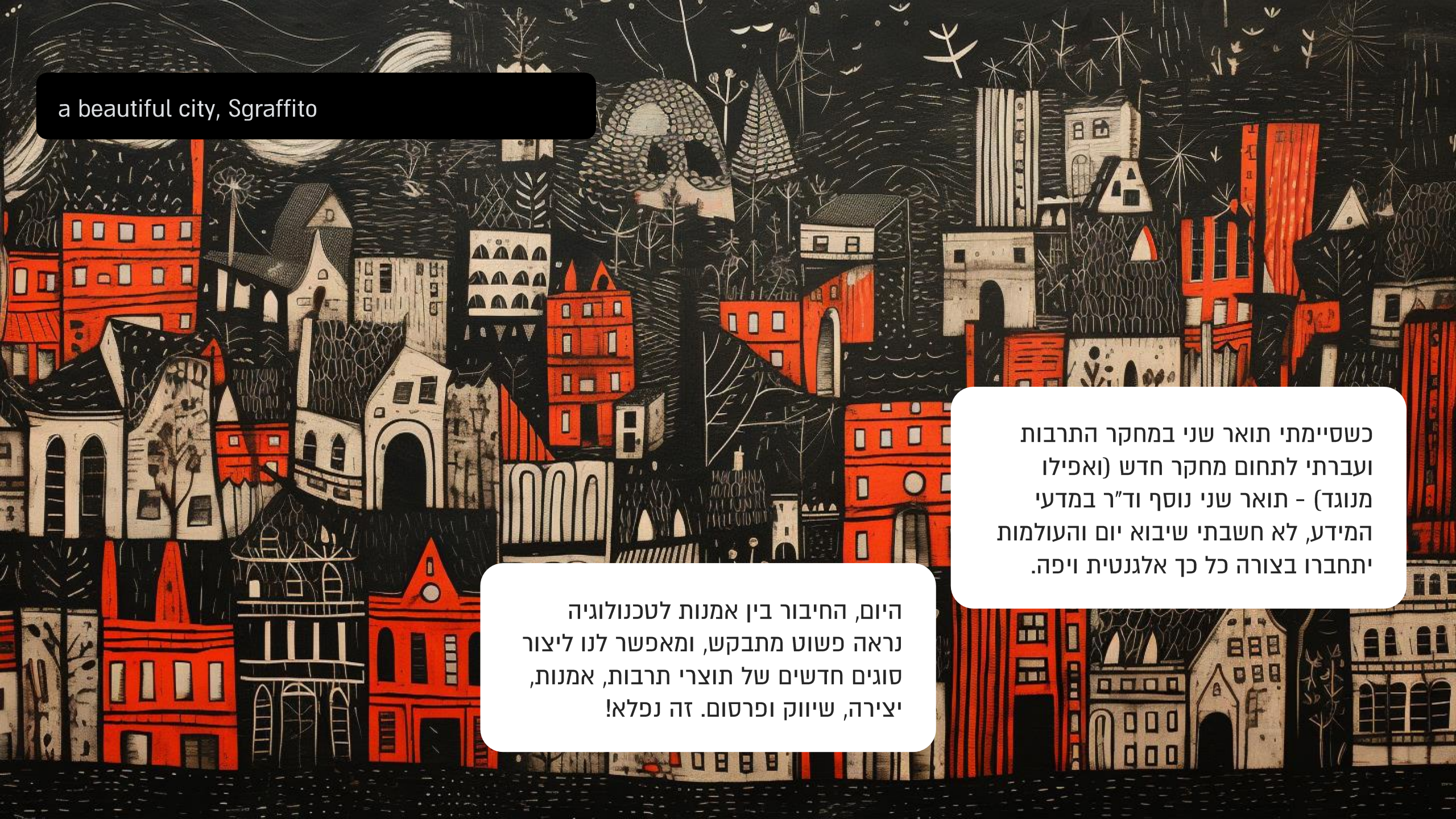

כשסיימתי תואר שני במחקר התרבות ועברתי לתחום מחקר חדש (ואפילו מנוגד) - תואר שני נוסף וד"ר במדעי המידע, לא חשבתי שיבוא יום והעולמות יתחברו בצורה כל כך אלגנטית ויפה.

היום, החיבור בין אמנות לטכנולוגיה נראה פשוט מתבקש, ומאפשר לנו ליצור סוגים חדשים של תוצרי תרבות, אמנות, יצירה, שיווק ופרסום. זה נפלא!


טכניקת linecut יוצרת
דימויים וינטג'יים נהדרים,
שלי, באופן אישי, מזכירים
את הספרים הישנים בספרייה
הביתית שלי.
a day in the forest, Linocut print

כאשר הופכים את הדימוי
לשחור/לבן מקבלים תוצאה
דרמטית ומרשימה.



a day in the forest, Linocut print, black and white


a beautiful lake, Naive art


a beautiful meadow, Pattachitra printing

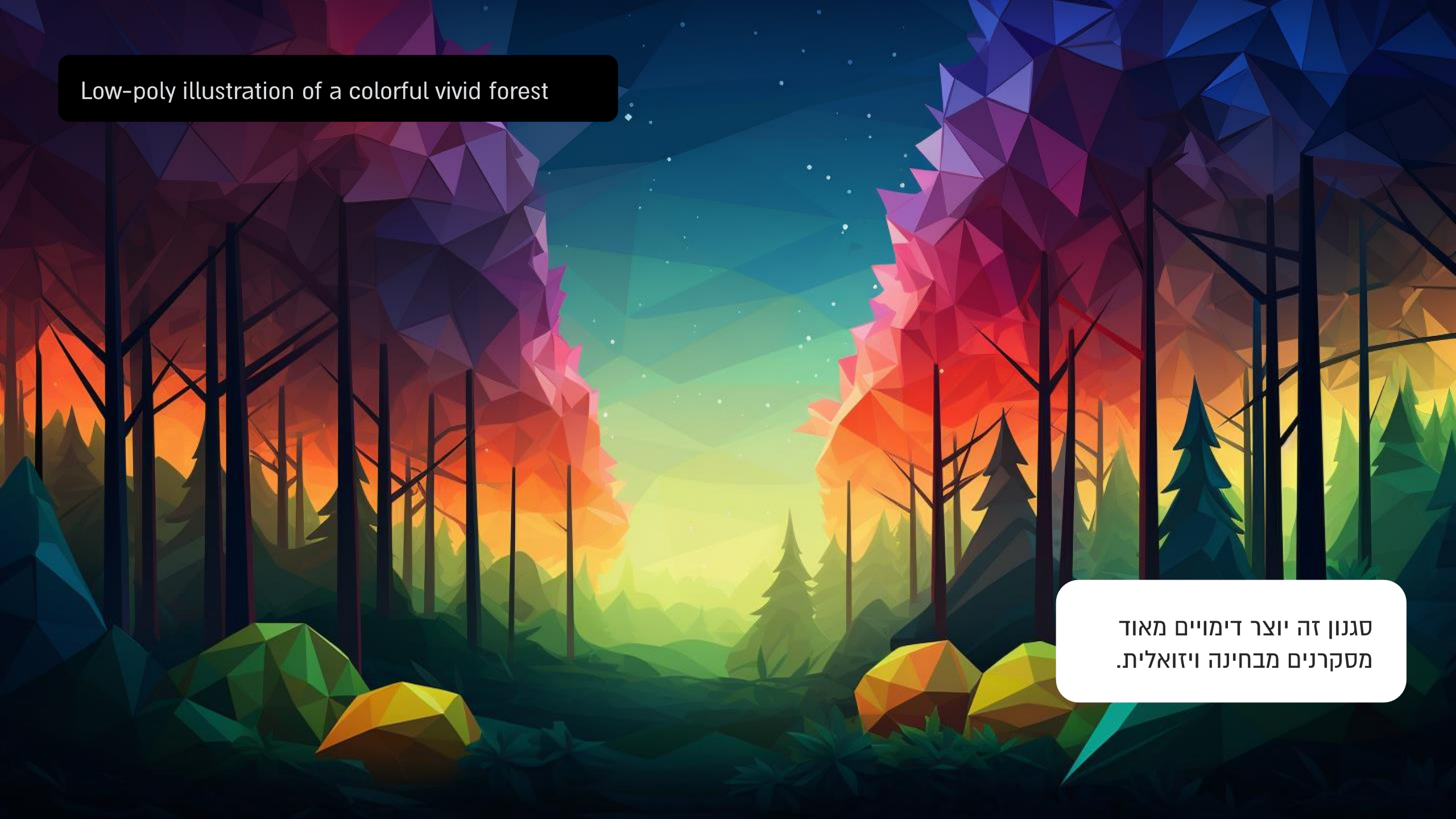
Low-poly illustration of a colorful vivid forest
סגנון זה יוצר דימויים מאוד
מסקרנים מבחינה ויזואלית.

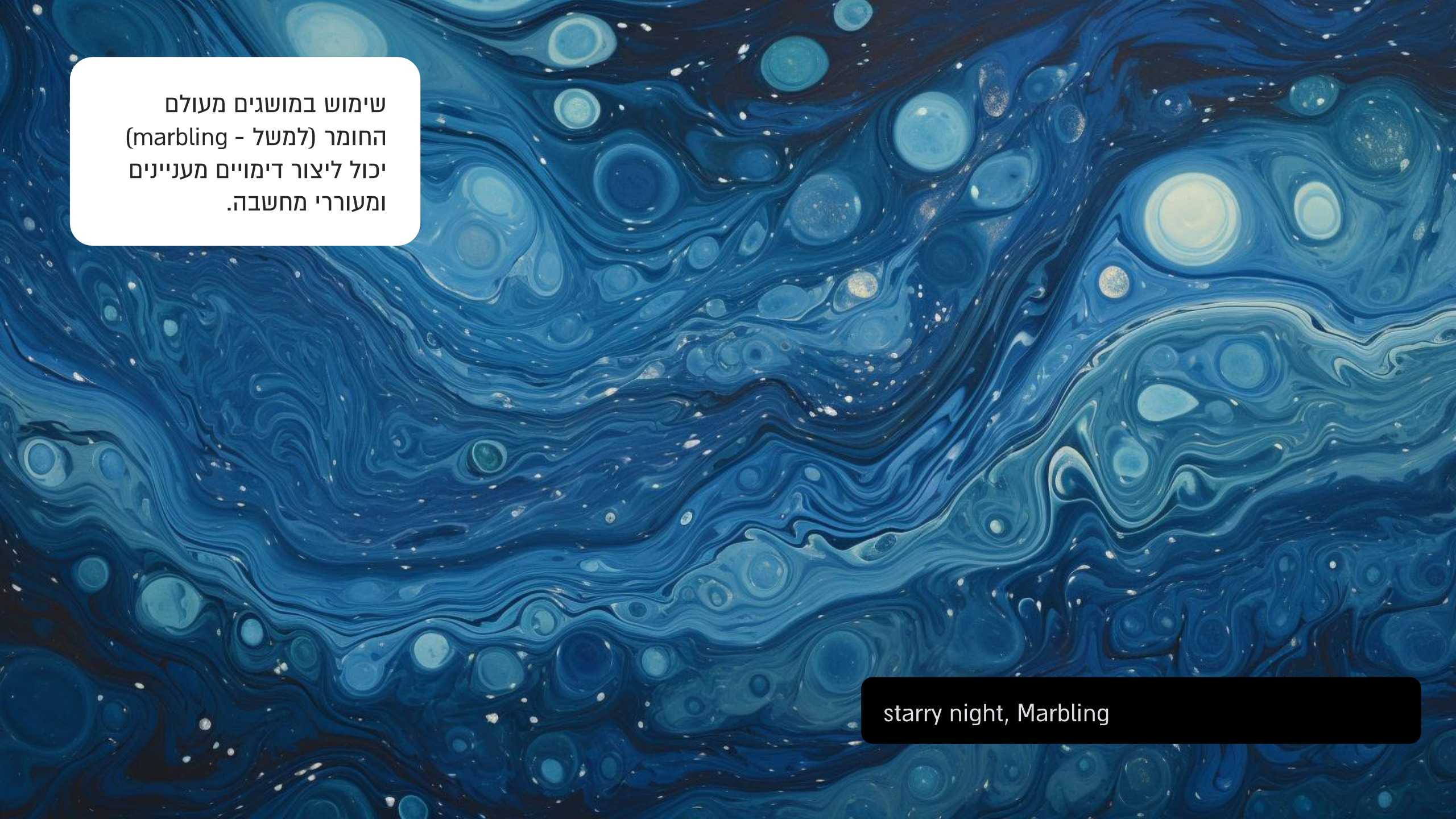
שימוש במושגים מעולם
החומר (למשל - marbling)
יכול ליצור דימויים מעניינים
ומעוררי מחשבה.
starry night, Marbling


magical lake, KIRIGAMI

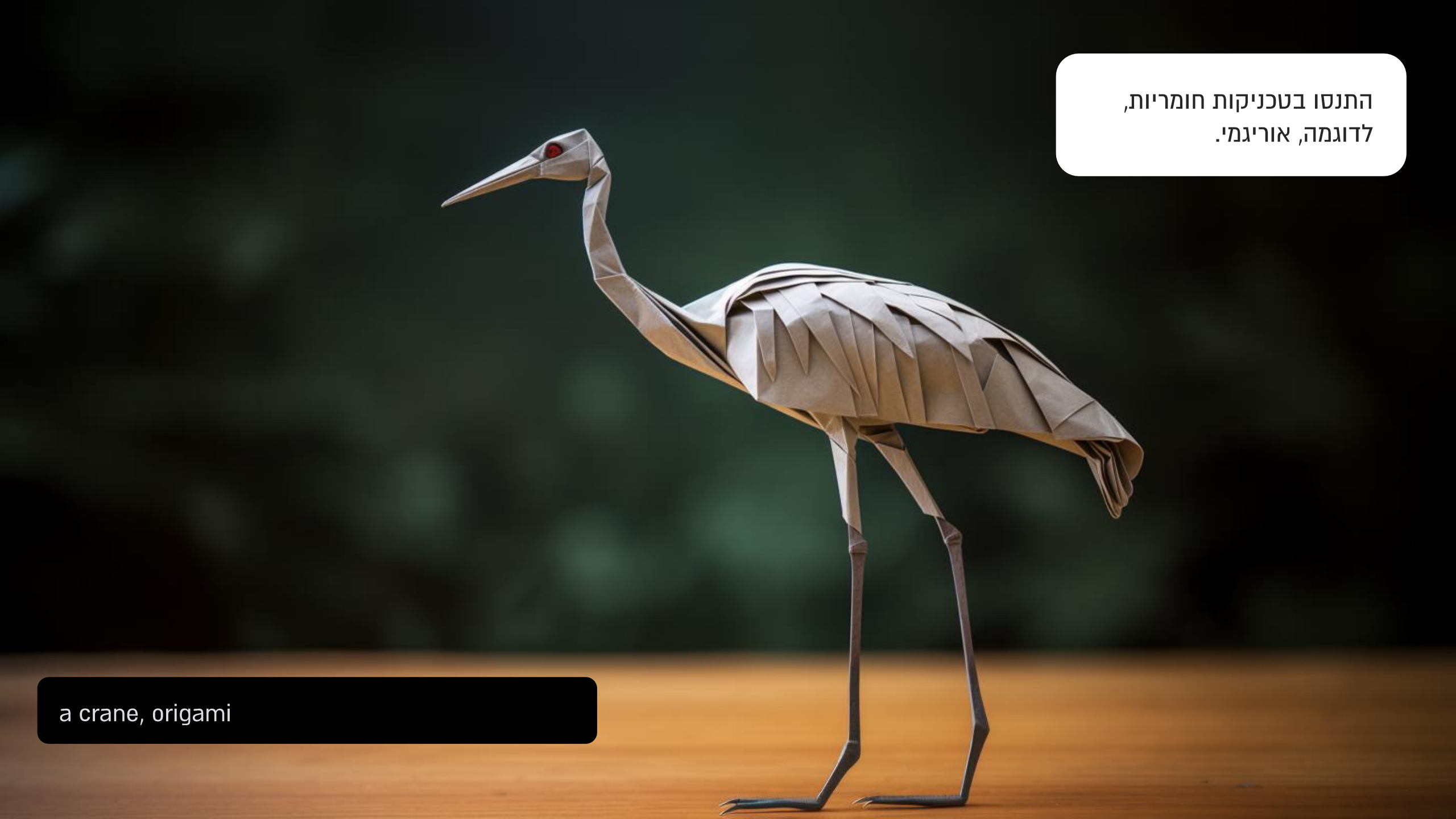
התנסו בטכניקות חומריות,
לדוגמה, אוריגמי.
a crane, origami



חשבו איזה ספר ילדים
יפהפה אפשר ליצור, בעזרת
איור מהסוג הזה.

עם קצת יצירתיות וחשיבה
חופשית, השמיים הם הגבול.



beautiful emerald city, kids building blocks


a cute city, made out of lego, lego scene


realistic world of barbie, houses, trees, streets


cute gingerbread houses street, crochet

construction paper craft diy style art, colorful happy village

- לא רק ART אלא גם CRAFT
טכניקות חומריות הן כר פורה ליצירות חדשות ונפלאות.




plaster Magical city



אפשר להשתמש גם
בטכניקות פיסול ליצירת
דימויים יפייפיים בכל סגנון.



a face made out of colorful wood blocks, white background


family, pyrography


stick figure, a girl --ar 16:9

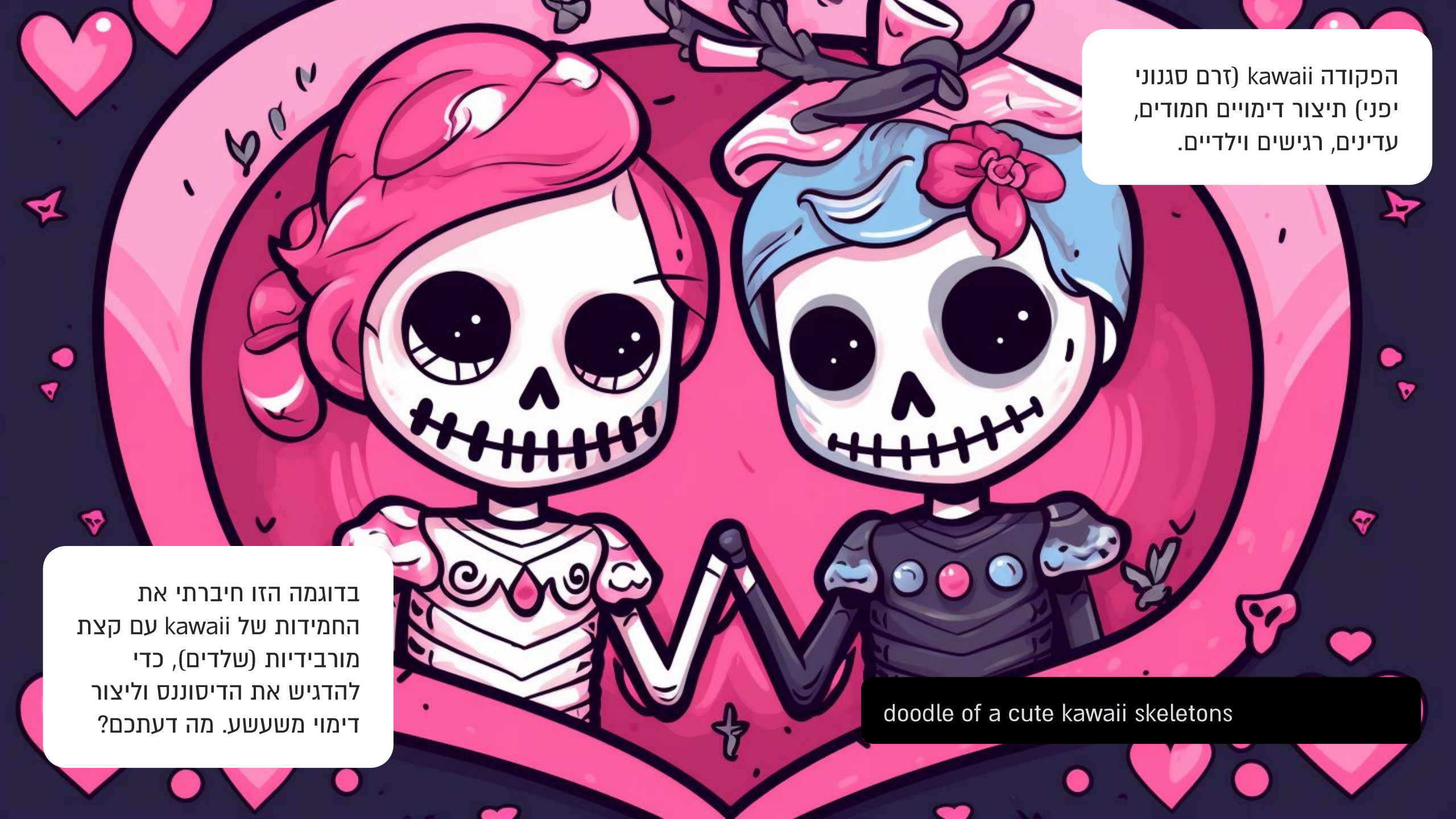

הפקודה kawaii (זרם סגנוני יפני) תיצור דימויים חמודים, עדינים, רגישים וילדיים.

בדוגמה הזו חיברתי את החמידות של kawaii עם קצת מורבידיות (שלדים), כדי להדגיש את הדיסוננס וליצור דימוי משעשע. מה דעתכם?

doodle of a cute kawaii skeletons

a white ghost, in a red firetruck, grainy storybook illustration, white background



הסגנון grainy storybook illustration יניב תוצאות נהדרות המתאימות לאיור ספרי ילדים "בסגנון של פעם", שמאוד פופולרי לאחרונה.

אפשר לייצר גם clip-arts
שילדים אוהבים במיוחד.

Clip Art of a rainbow

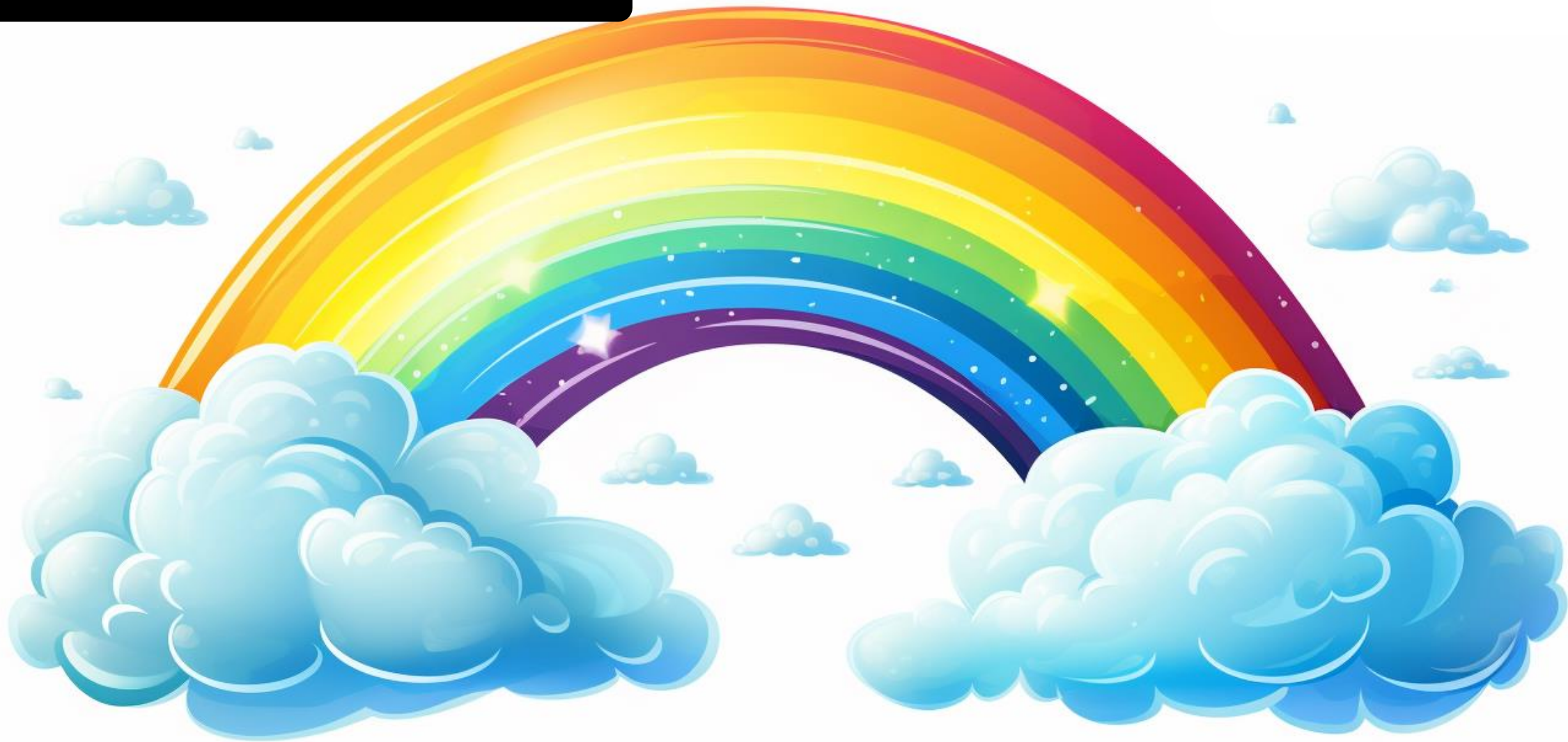


תוכלו ליצור דפי צביעה עם כל דימוי העולה על רוחכם. אם יש לכם ילדים, תוכלו ליצור פעילויות ממוקדות בנושאים החשובים לכם, כמו טבע, בע"ח, חגים, מדע, ערכים ועוד.
coloring page for kids, magical forest

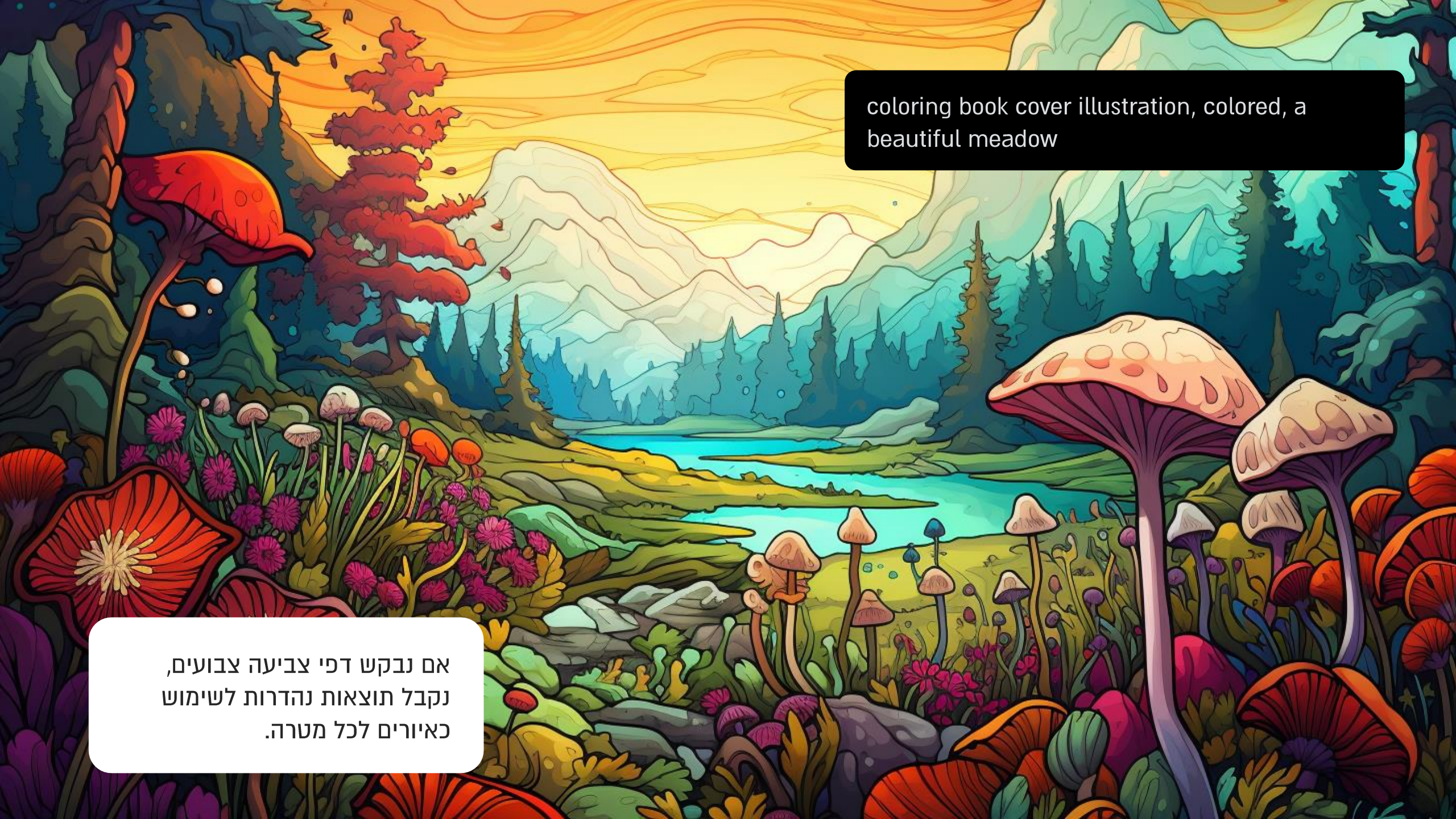
coloring book cover illustration, colored, a beautiful meadow
אם נבקש דפי צביעה צבועים, נקבל תוצאות נהדרות לשימוש כאיורים לכל מטרה.



ככל שתעשירו את הידע
שלכם במושגים, זרמים
אמנותיים, טכניקות וגישות -
כך תוכלו ליצור דימויים
שקולעים במדויק למה שעובר
לכם בראש, ולהמציא שפה
חדשה משלכם.

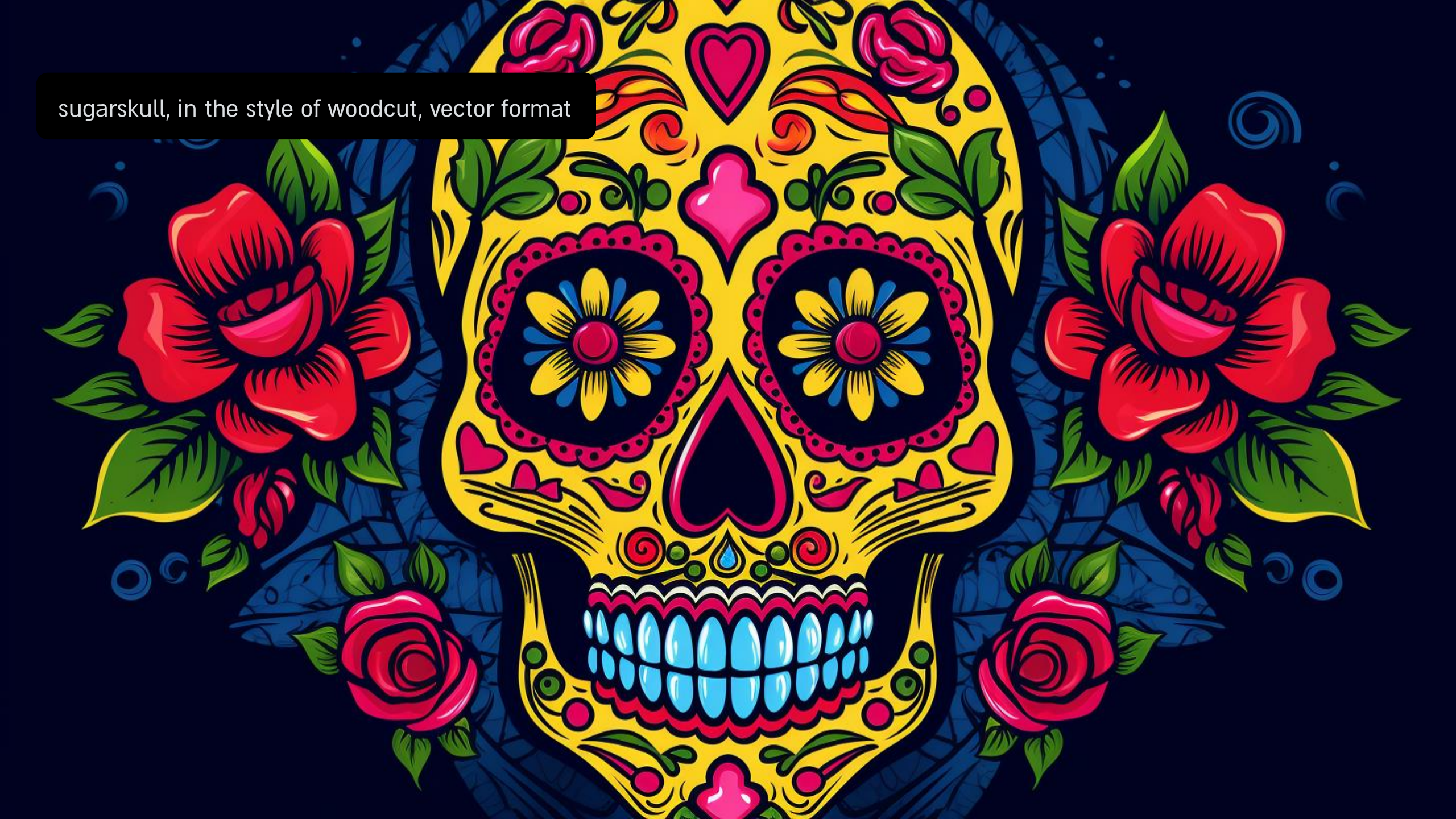
sugarskull, in the style of woodcut, vector format


אפשר להתאים את האיור לגיל -
למשל, כדי ליצור דימוי שנראה
כאילו צייר/ה אותו ילד/ה.
a 4 year-old kids drawing of a small boat in a lake


Framed flowers, colorful, Persian tile style

geometric circles, watercolor



שימו לב שבפרומפט הזה יש פקודת סגנון (גאומטרי), פקודת צורה (מעגלים) ופקודת טכניקה (צבעי מים), ליצירת דימוי משולב.



השתמשו בפקודה lofi style
ובפקודה 3D (בנפרד וביחד)
ביצירות שלכם. בדקו את
ההבדלים בין התוצאות!



הריצו את הפרומפט הזה עם המילה relief ובלעדיה והבחינו בשינויים.


many cute dogs, in the style of sculptural figures


a cottage garden, moonlight, Golden Ratio, magic realism
זה לא עובד ב-100% מהמקרים, אבל הוספת הפקודה Golden Ratio יוצרת דימויים מרתקים בזכות שימוש ביחס הזהב. ממליץ לכם לנסות!

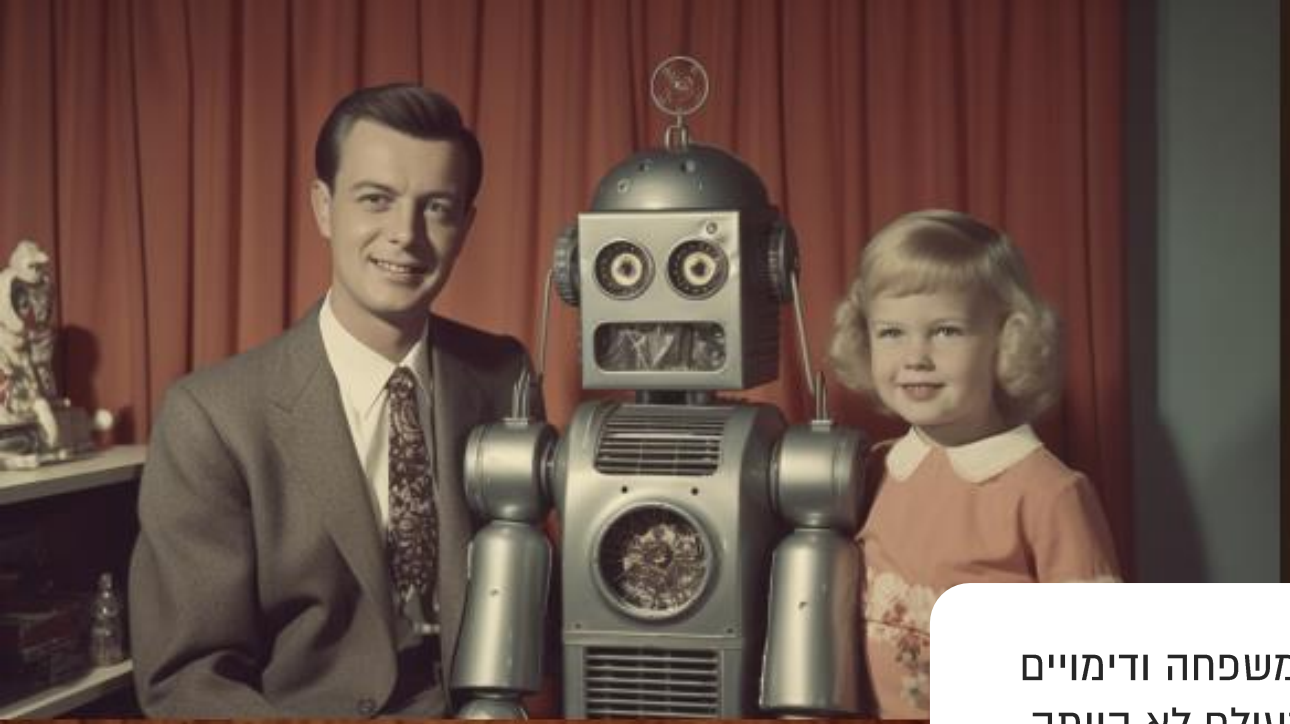

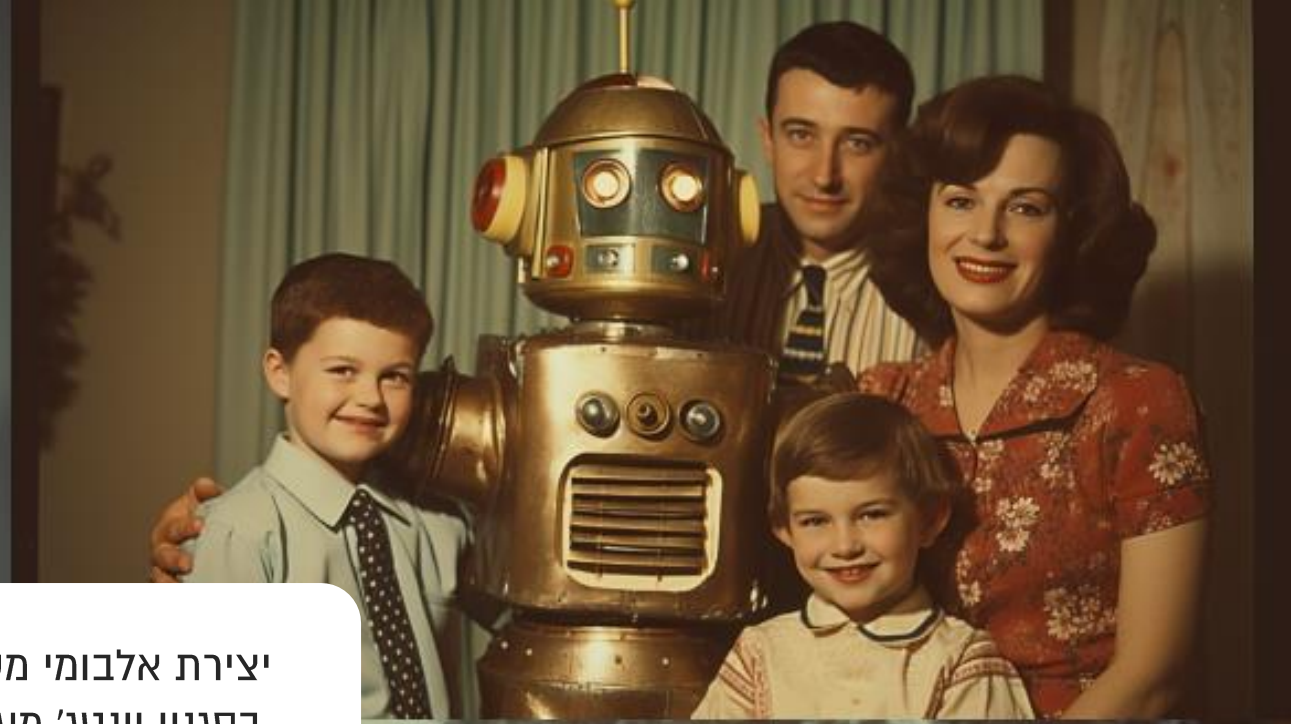

יצירת אלבומי משפחה ודימויים
בסגנון וינטג' מעולם לא הייתה
קלה (ומשעשעת!) יותר 😂



a cute happy family and a robot, vintage found photo style

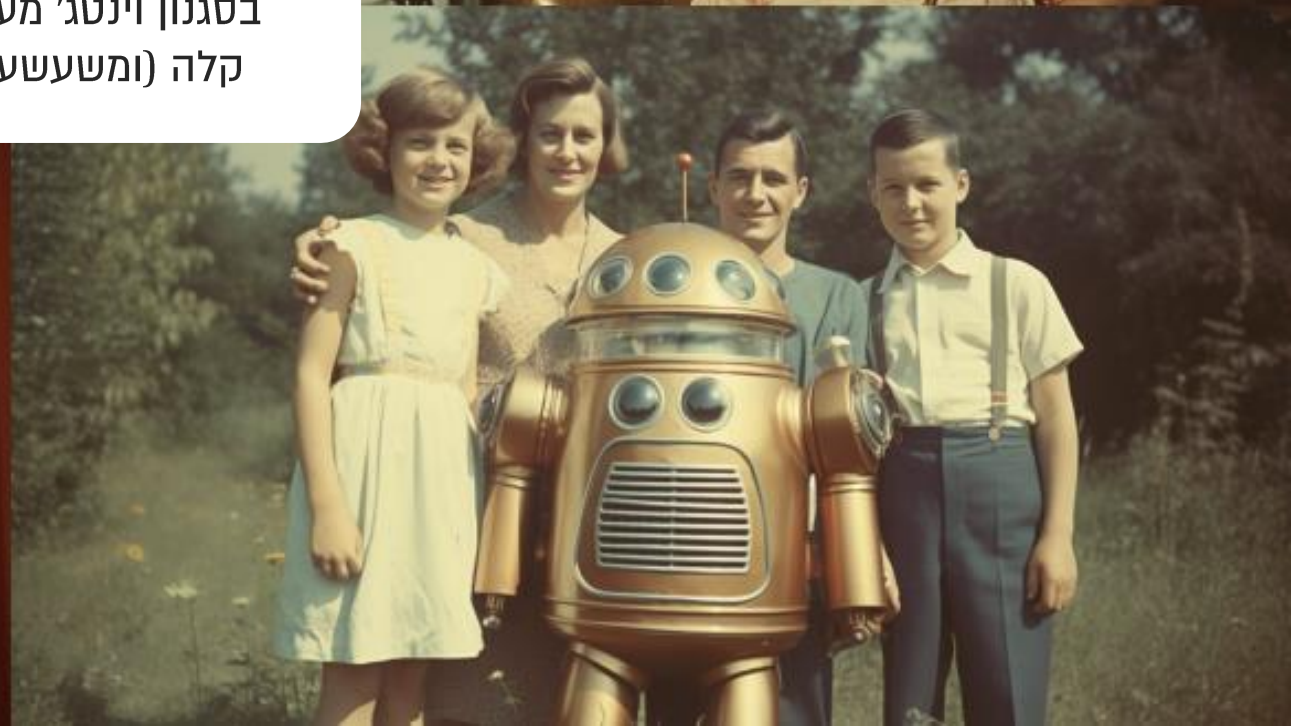


אפשר ליצור קומיקס במידג'!
כן, טל כבר חפר לי על זה.

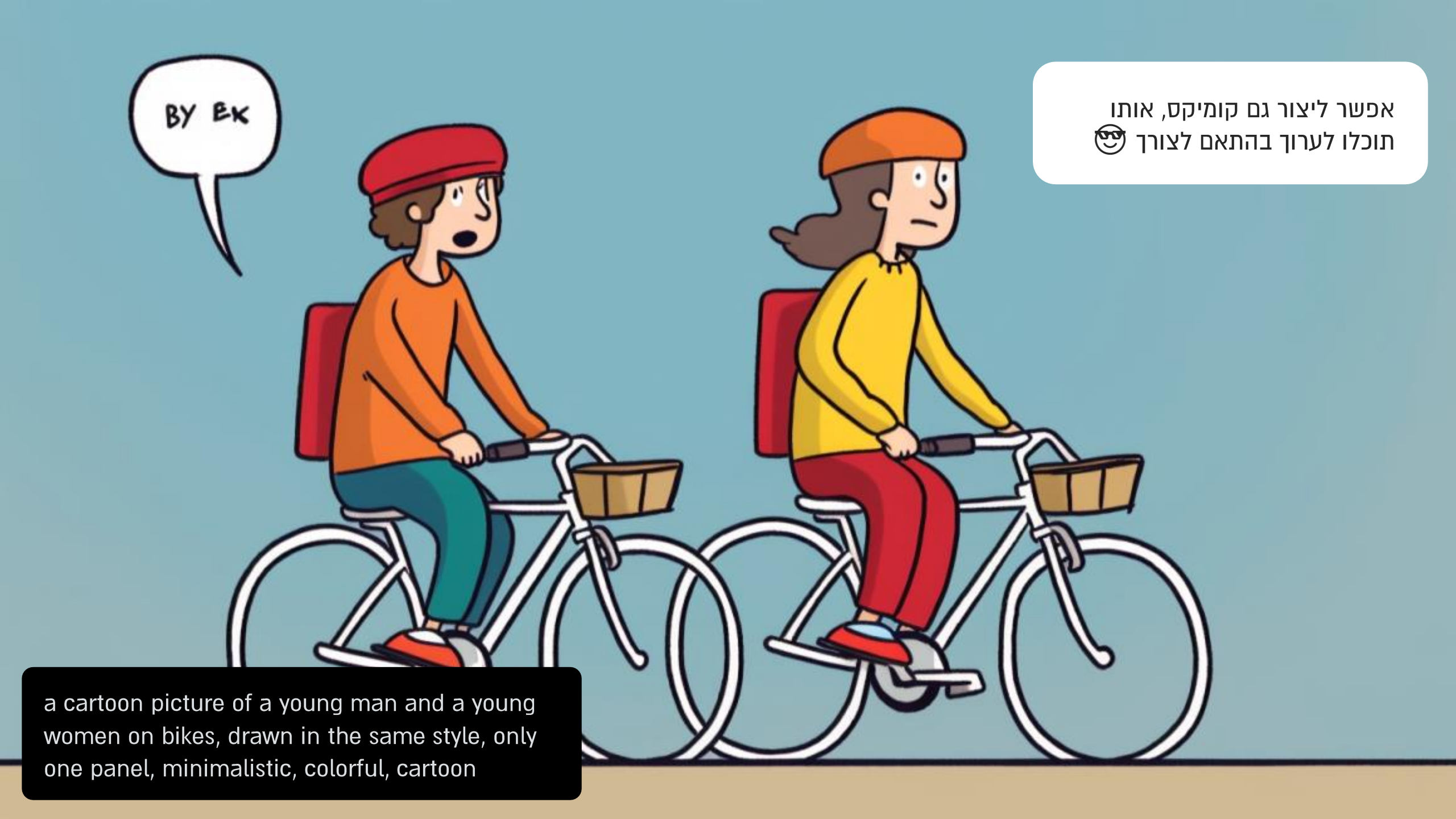
BY BK
אפשר ליצור גם קומיקס, אותו תוכלו לערוך בהתאם לצורך 😎
a cartoon picture of a young man and a young women on bikes, drawn in the same style, only one panel, minimalistic, colorful, cartoon

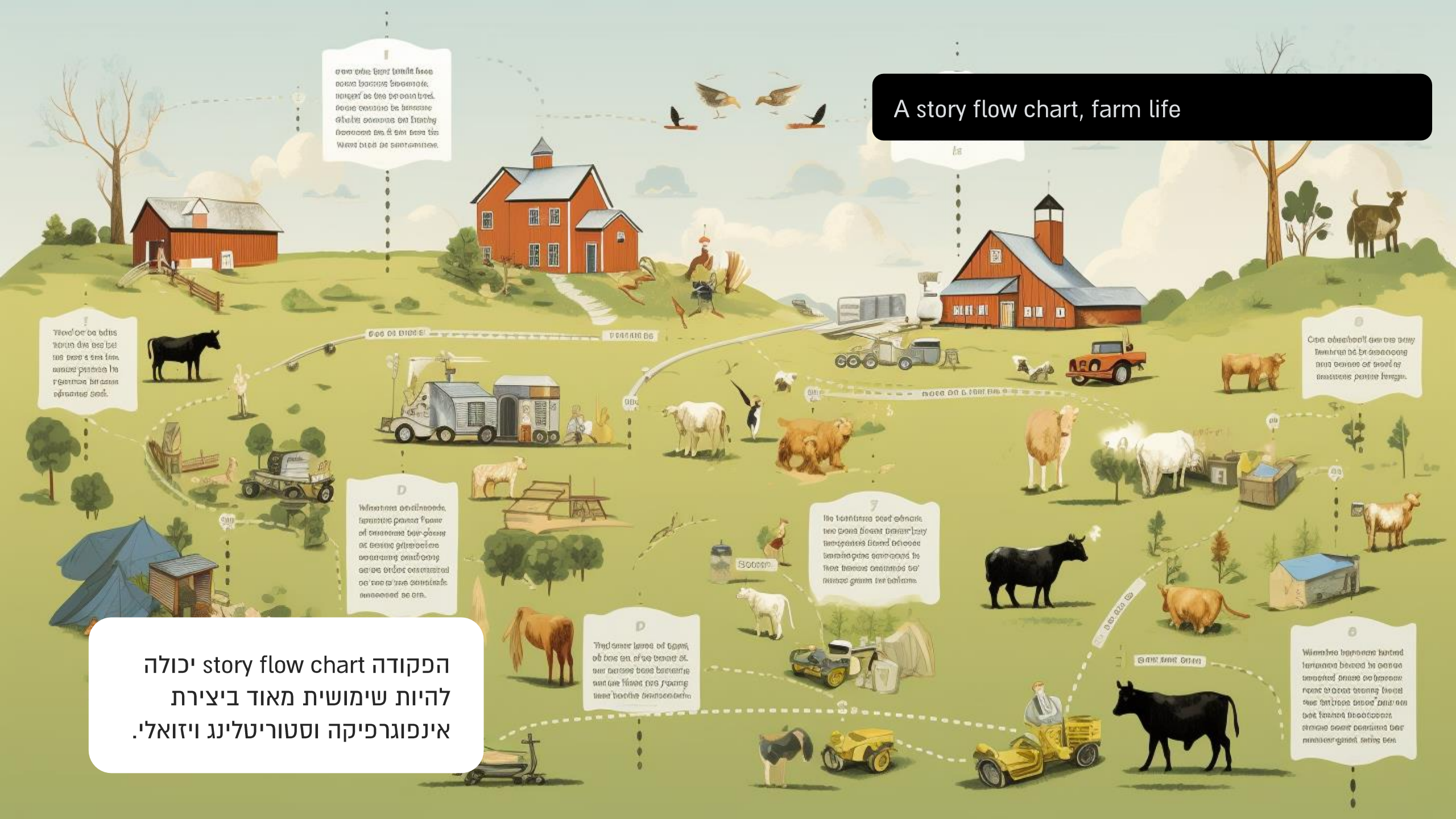

הפקודה story flow chart יכולה להיות שימושית מאוד ביצירת אינפוגרפיקה וסטוריטלינג ויזואלי.

a detailed infographic of recycling




a cute folded map. simple cartoon comic, vector lines
נסו את השילוב בין simple
cartoon comic ו-vector lines


8bit 2d game map of a mysterious land, old world maps style


wood, pixel art

שילובי טכניקות וסגנונות יניב תוצרים ויזואליים מרתקים. נסו זאת בעצמכם!



Neo-pop art risograph print, a man walking in a field

Empty, Negative Space, minimalistic photography, a man



שימוש בפקודה negative space עוזר לנו ליצור פרספקטיבות מסקרנות ודימויים מעניינים במיוחד.

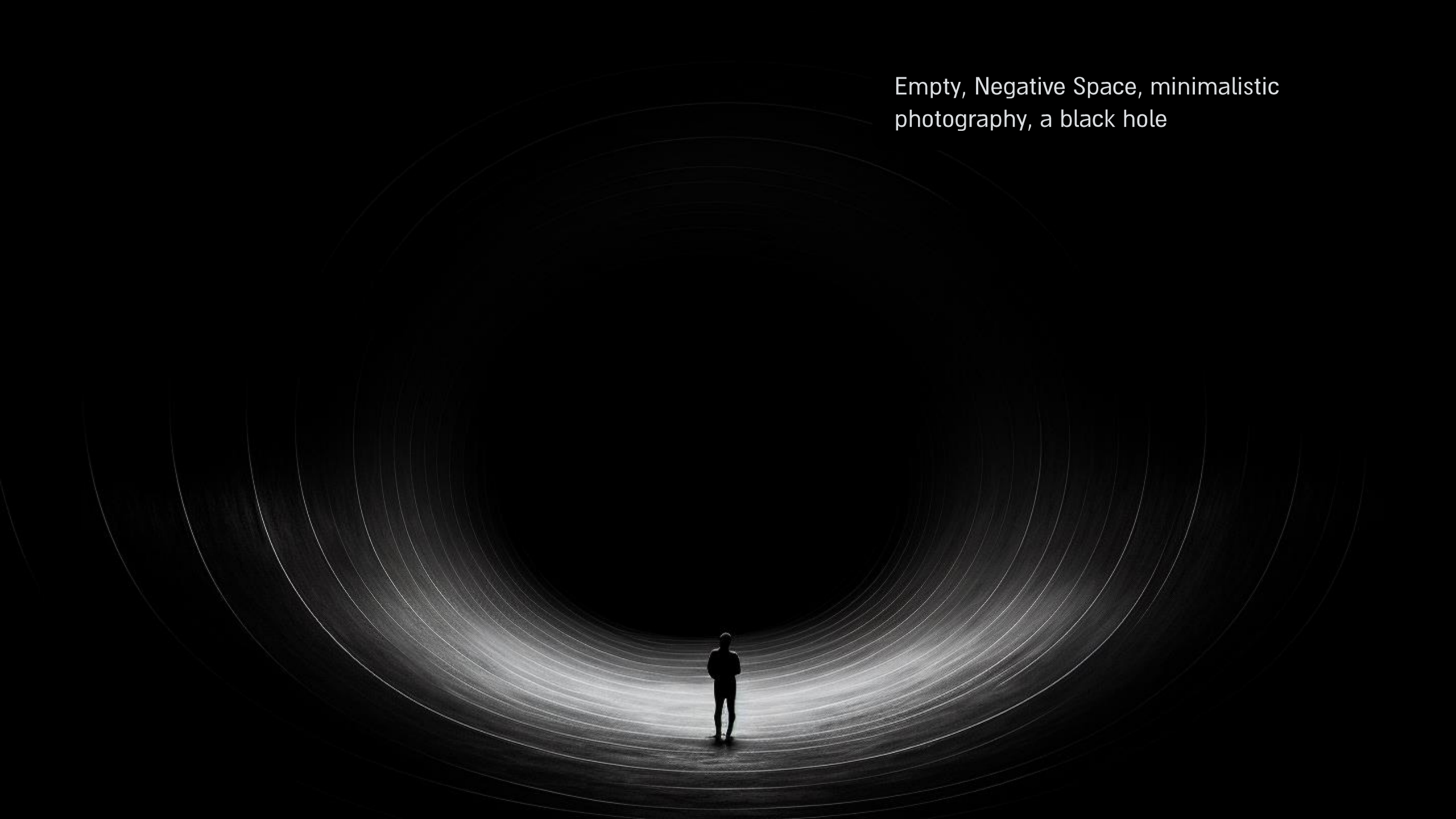
Empty, Negative Space, minimalistic photography, a black hole

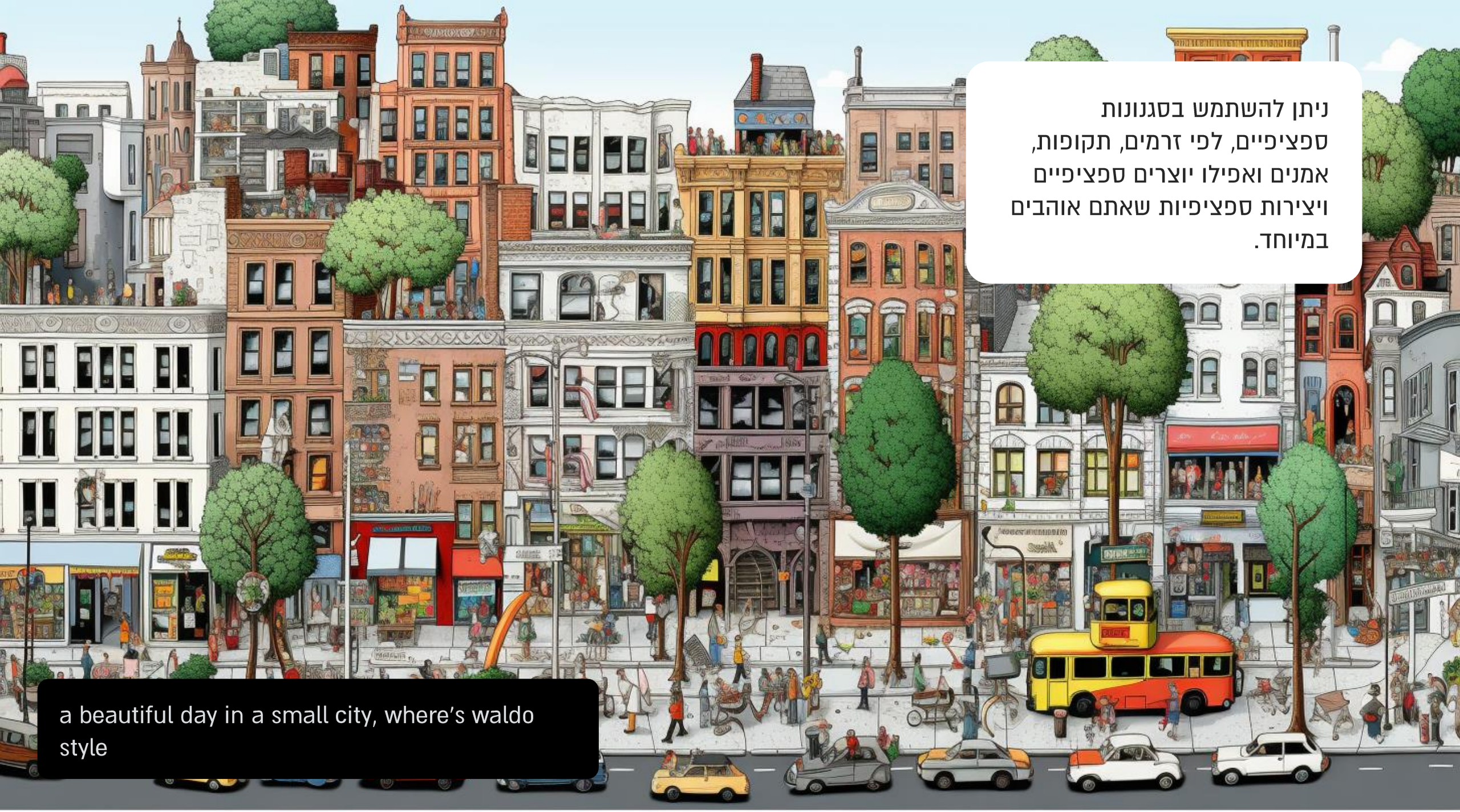
ניתן להשתמש בסגנונות
ספציפיים, לפי זרמים, תקופות,
אמנים ואפילו יוצרים ספציפיים
ויצירות ספציפיות שאתם אוהבים
במיוחד.
a beautiful day in a small city, where’s waldo
style


illustration in the New Yorker magazine style, library

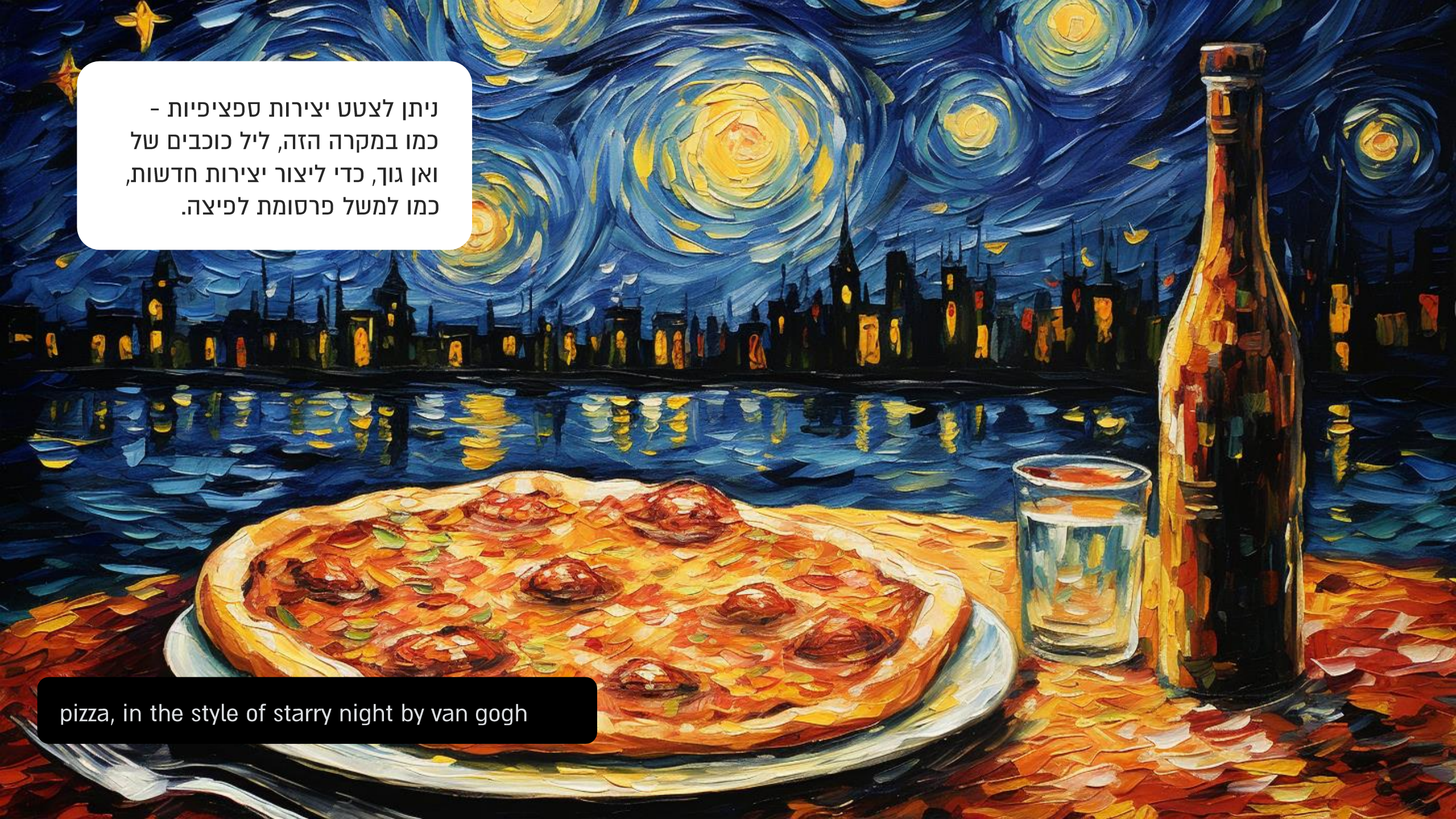
ניתן לצטט יצירות ספציפיות -
כמו במקרה הזה, ליל כוכבים של
ואן גוך, כדי ליצור יצירות חדשות,
כמו למשל פרסומת לפיצה.
pizza, in the style of starry night by van gogh

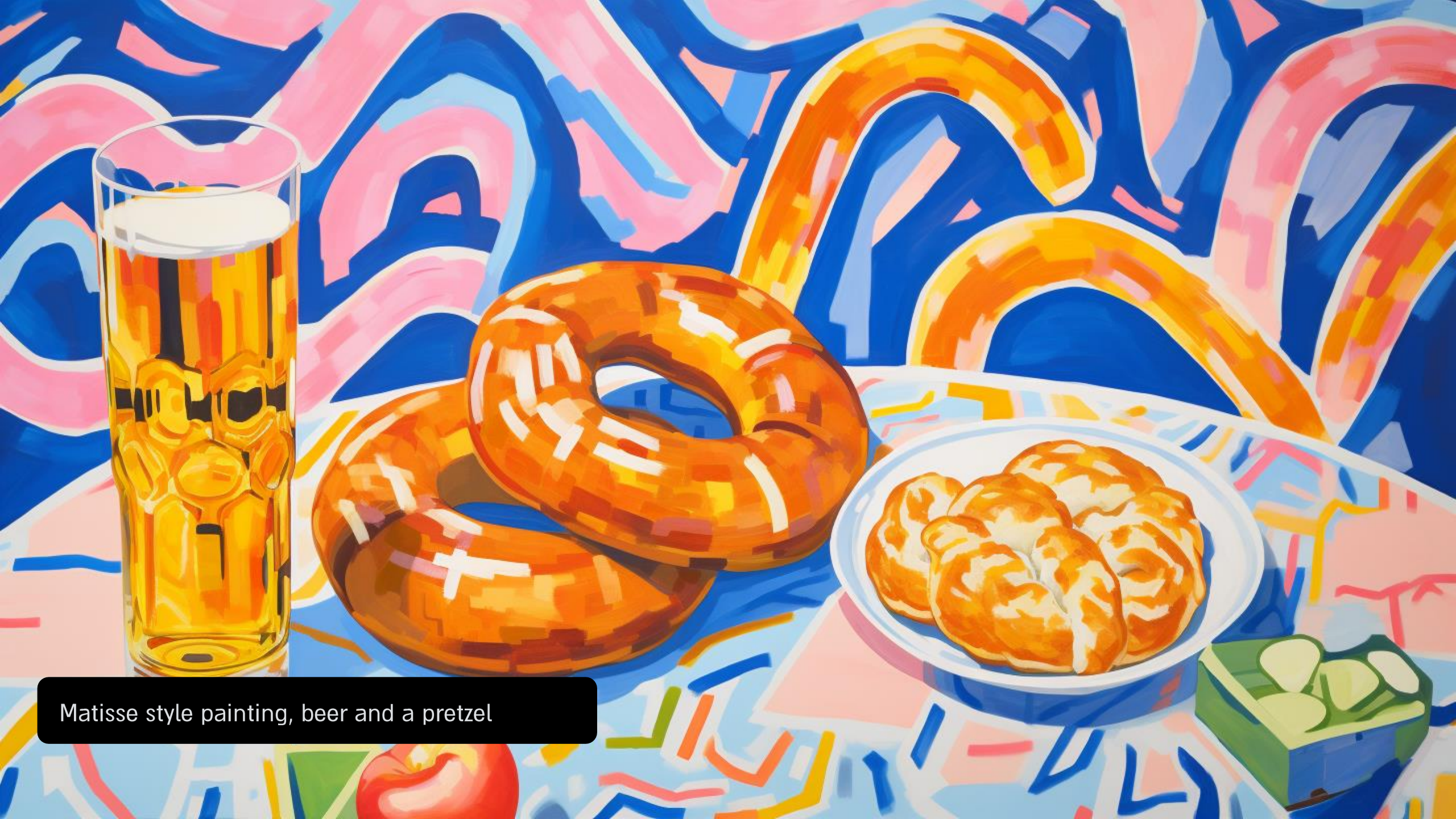
Matisse style painting, beer and a pretzel



popsicle, in the style of Guernica by Pablo Picasso

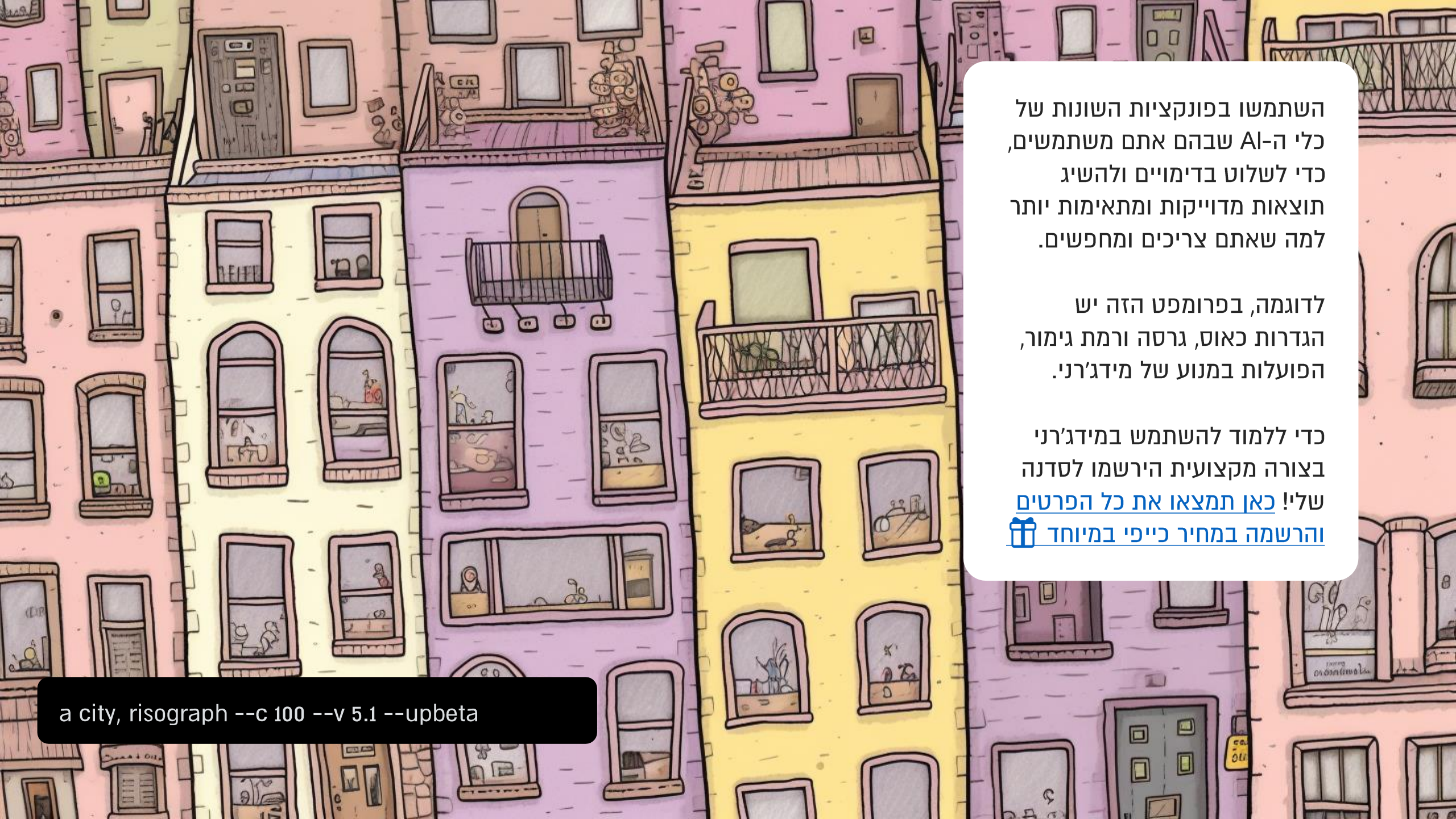

השתמשו בפונקציות השונות של כלי ה-AI שבהם אתם משתמשים, כדי לשלוט בדימויים ולהשיג תוצאות מדוייקות ומתאימות יותר למה שאתם צריכים ומחפשים.

לדוגמה, בפרומפט הזה יש הגדרות כאוס, גרסה ורמת גימור, הפועלות במנוע של מידג'רני.

כדי ללמוד להשתמש במידג'רני בצורה מקצועית הירשמו לסדנה שלי! כאן תמצאו את כל הפרטים והרשמה במחיר כייפי במיוחד

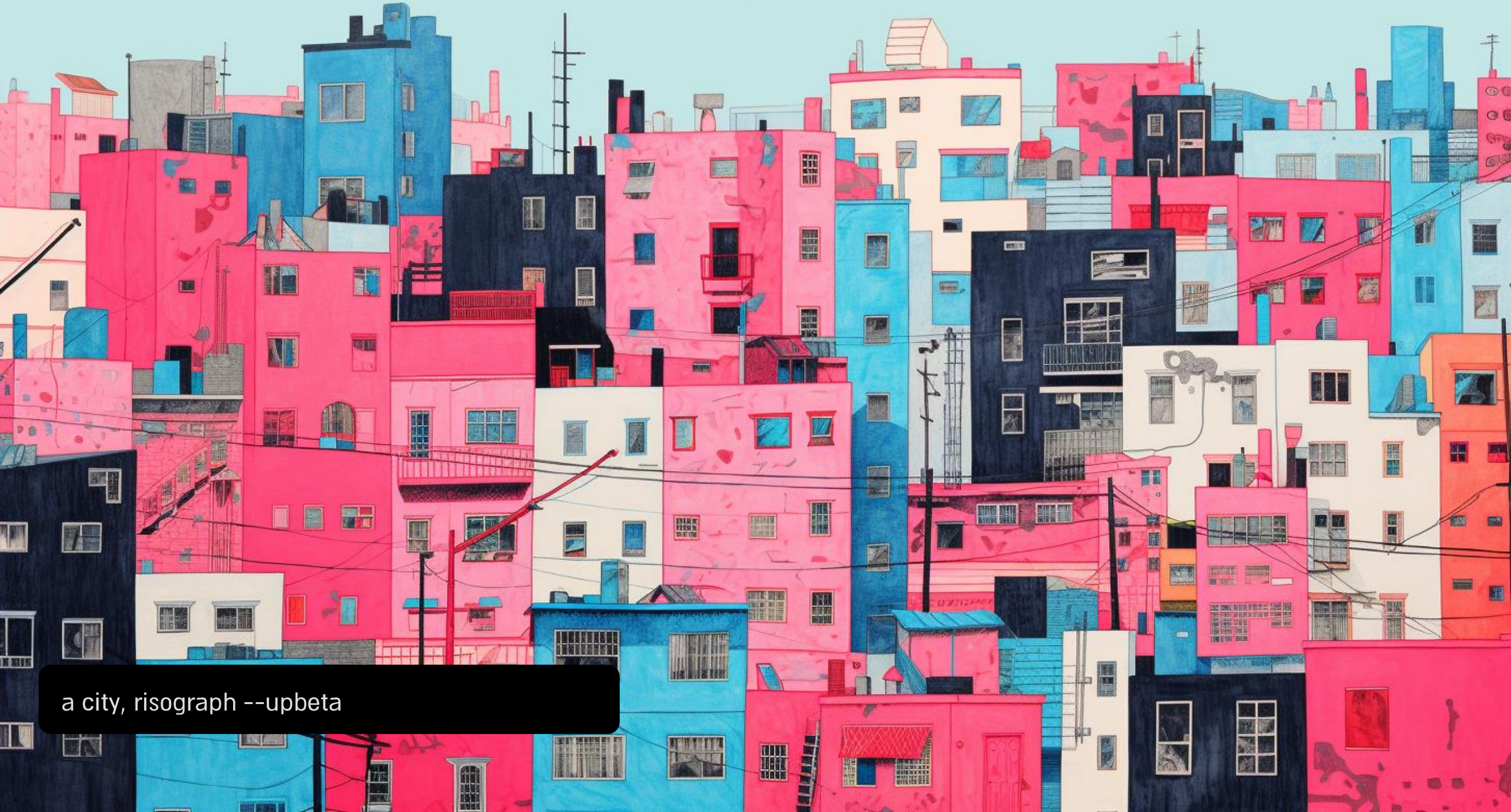
a city, risograph --upbeta


a lighthouse, dark white metallic ink block print


a lighthouse, dark purple metallic ink block print

Minimalistic, house, fine art landscape art



shiny red apple with green pear floating, blue sky, god, pastel, vector art, simple, minimalist, cute, flat, masterful, poster

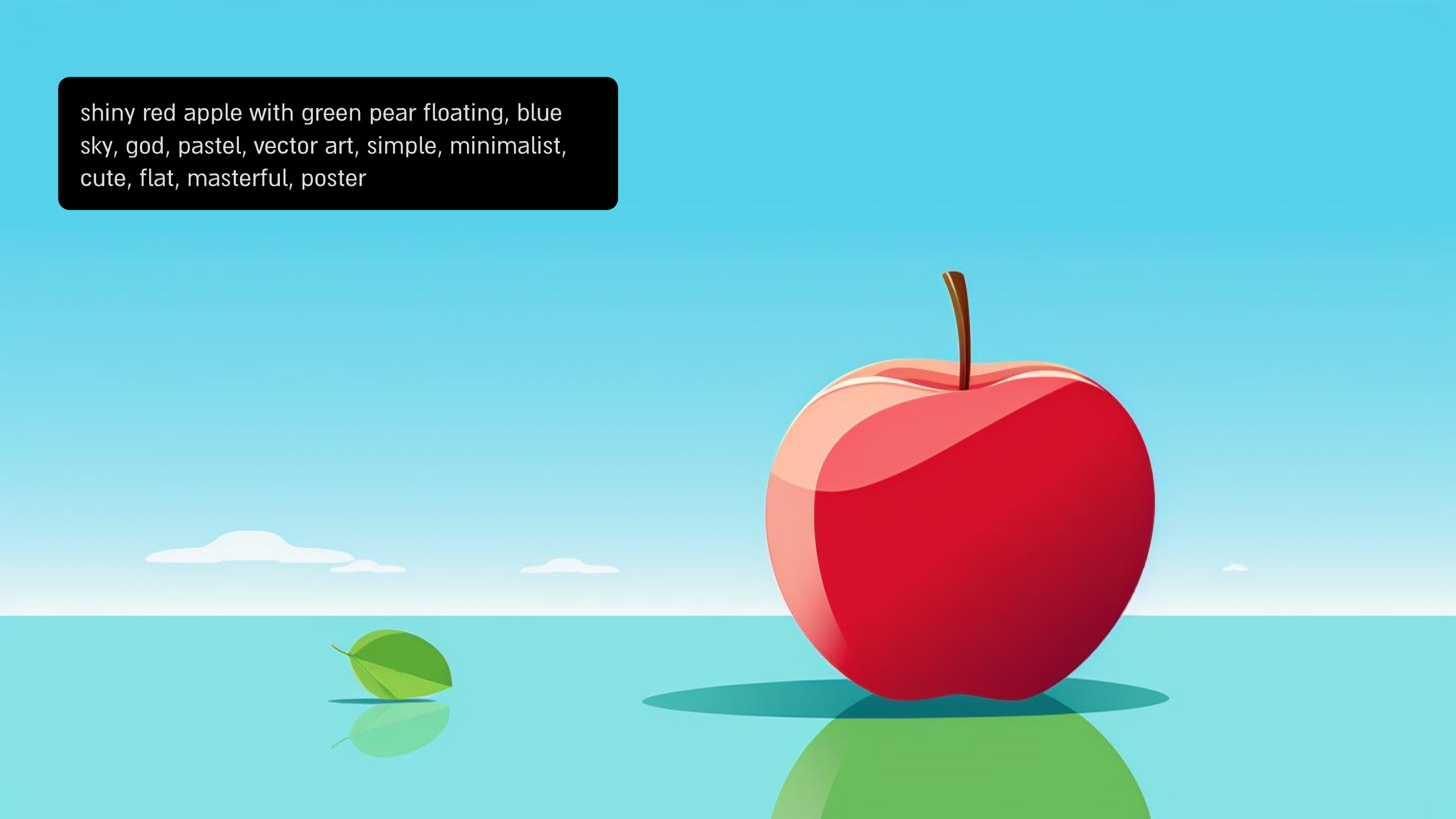


ניתן ליצור כל דימוי לפי הצרכים המדויקים שלכם, ואז לערוך אותו בכלי AI (או כלים אחרים) כדי להגיע לתוצאה המושלמת.
אפשר גם להשתמש בדימוי כהשראה לצילום אמיתי, עם המוצרים שלכם.
a poster advertising juice, in the style of innovative page design, lifelike renderings, lively nature scenes


Abstract digital glitch art, flowers


flowers, geometry, 1983 minimalist surrealist print , black background



Egypt God kawaii monster graphics pack, in the style of woodcut, vector format


a magical space, fluorescent translucent holographic


הפקודה sketchnote תייצר דימויים מלבבים כמו
זה שאתם רואים כאן, אותם נוכל לעבד אח"כ
לדמויות חדשות, כסקיצה ליצירה חדשה, או
אפילו AS IS בחומרים השיווקיים שלנו.
A sketchnote of strange creatures

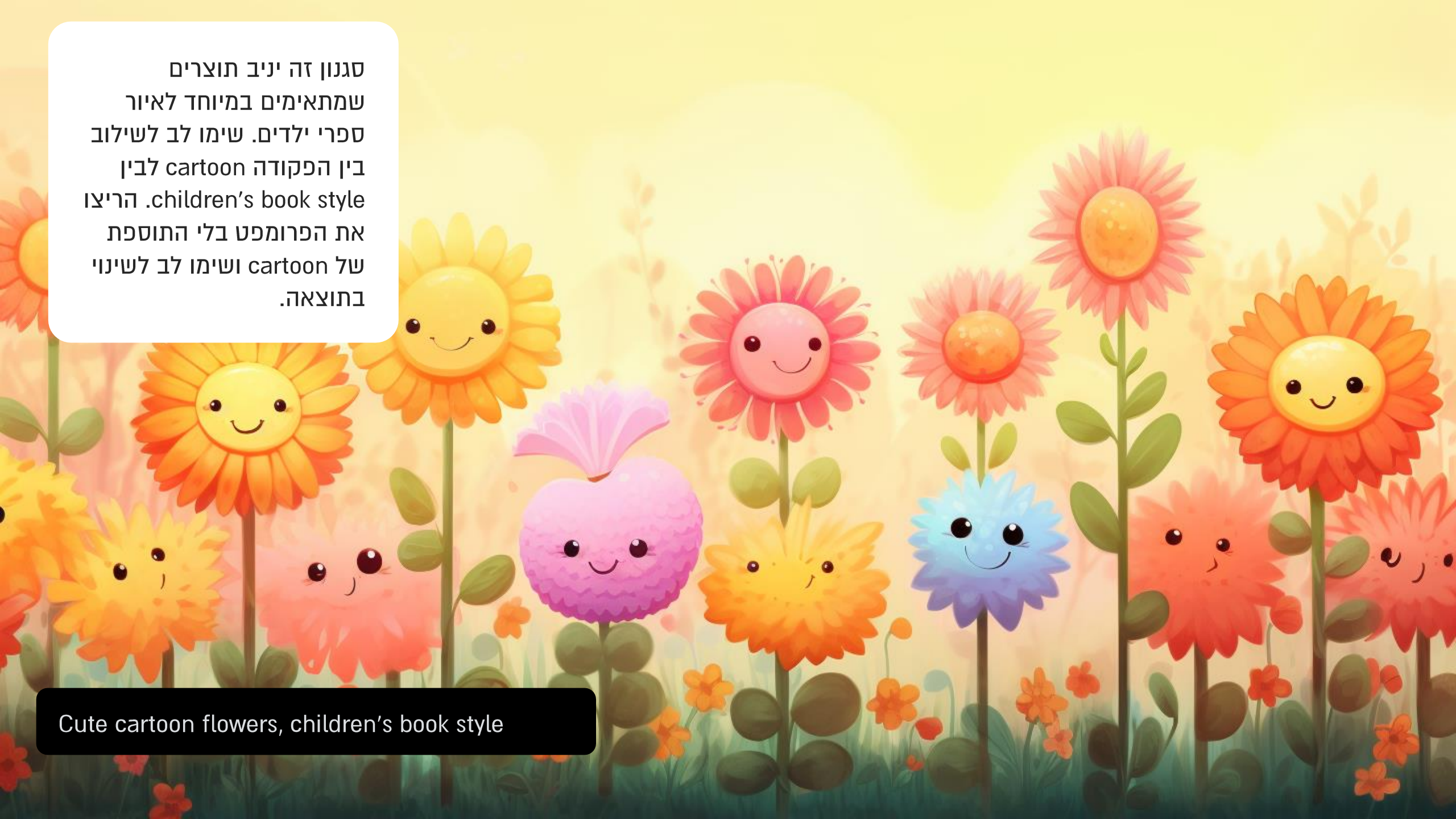
סגנון זה יניב תוצרים שמתאימים במיוחד לאיור ספרי ילדים. שימו לב לשילוב בין הפקודה cartoon לבין children’s book style. הריצו את הפרומפט בלי התוספת של cartoon ושימו לב לשינוי בתוצאה.
Cute cartoon flowers, children’s book style

Codex Seraphinianus הוא ספר קסום ומופלא, המלא באיורי צמחים ובעלי חיים דמיוניים. נוכל לרתום את הסגנון לעיצובים שלנו.

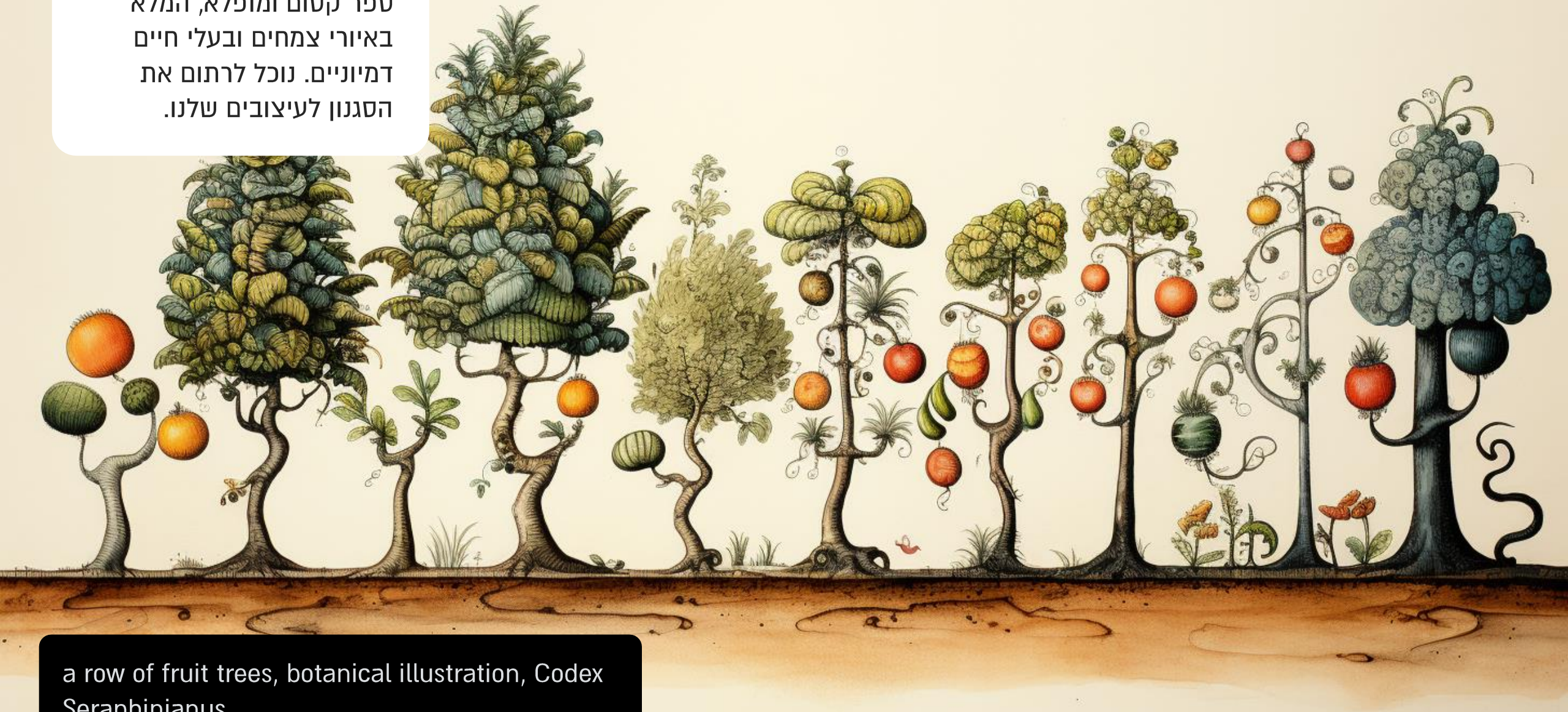

a row of fruit trees, botanical illustration, Codex Seraphinianus


השתמשו בליתוגרפיות כדי
ליצור ציורים לבית,
טקסטילים מרתקים ואמנות
נוסטלגית וחמימה. תוכלו
לצטט סגנונות של אמנים
בתחום, כמו Karl Joseph
Brodtmann שהלך לעולמו
ב-1862 ויצירתו משוחררת
לשימוש חופשי.
Antique Lithograph by Karl Brodtmann,
specimens, beetles --ar 16:9



נסו טכניקות דפוס שונות,
הדפסים, תשלילים ועוד.

a whale, Cyanotype


a field, vaporwave style

במידג׳רני ניתן להפעיל ״ליבות״ (cores) כדי לתת לדימוי אופי ספציפי. לדוגמה, Miniaturecore יניב לנו דימויים של מיניאטורות, בתי בובות ועוד.

על שימוש בליבות ועוד כלים מתקדמים רבים תוכלו ללמוד בסדנת מידג׳רני למתקדמים.

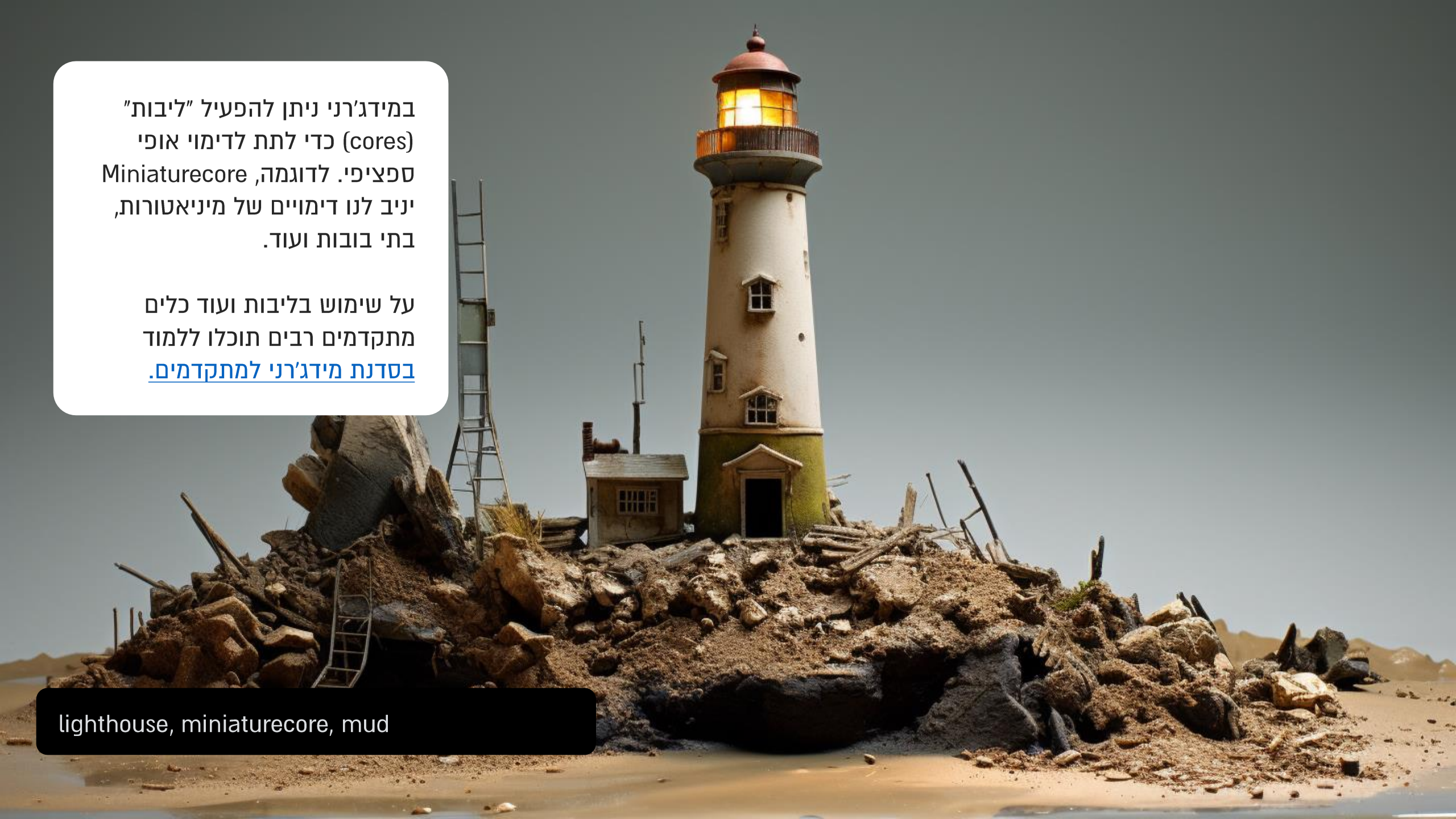

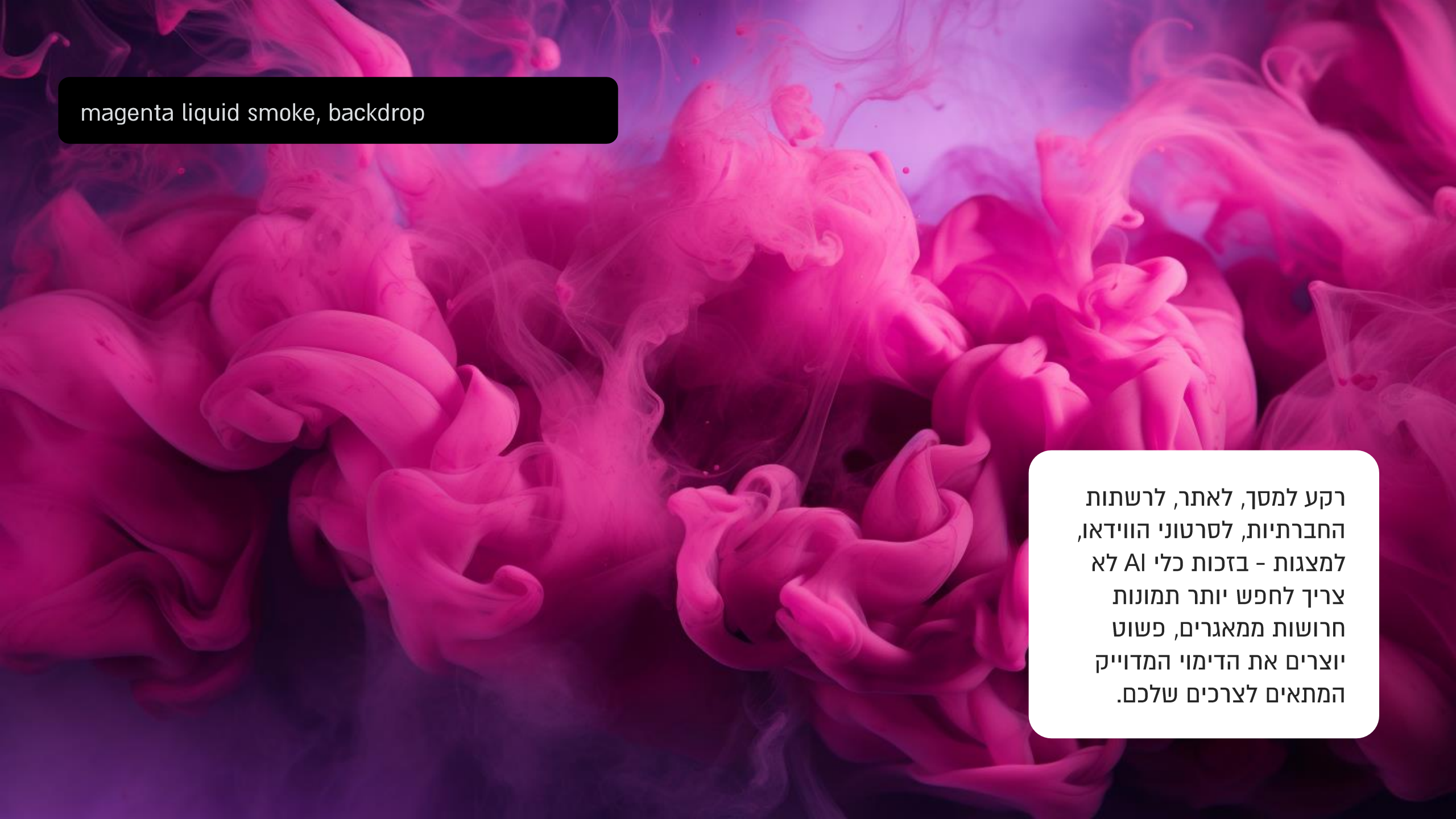

רקע למסך, לאתר, לרשתות החברתיות, לסרטוני הווידאו, למצגות - בזכות כלי AI לא צריך לחפש יותר תמונות חרושות ממאגרים, פשוט יוצרים את הדימוי המדוייק המתאים לצרכים שלכם.



Abstract digital pixelated and distorted image, a cascade of vibrant colors


neon colors splash


op art inspired painting


dark purple Paper Cut Abstract Background


wave in the style of realistic and hyper-detailed renderings, random color, decorative relief


לא צריך לחפש רקעים - אתם יכולים ליצור אותם בעצמכם, בטקסטורות, צבעים, טכניקות וסגנונות המדוייקים לצרכים שלכם.
A faded light smoked green chipped wooden paint texture

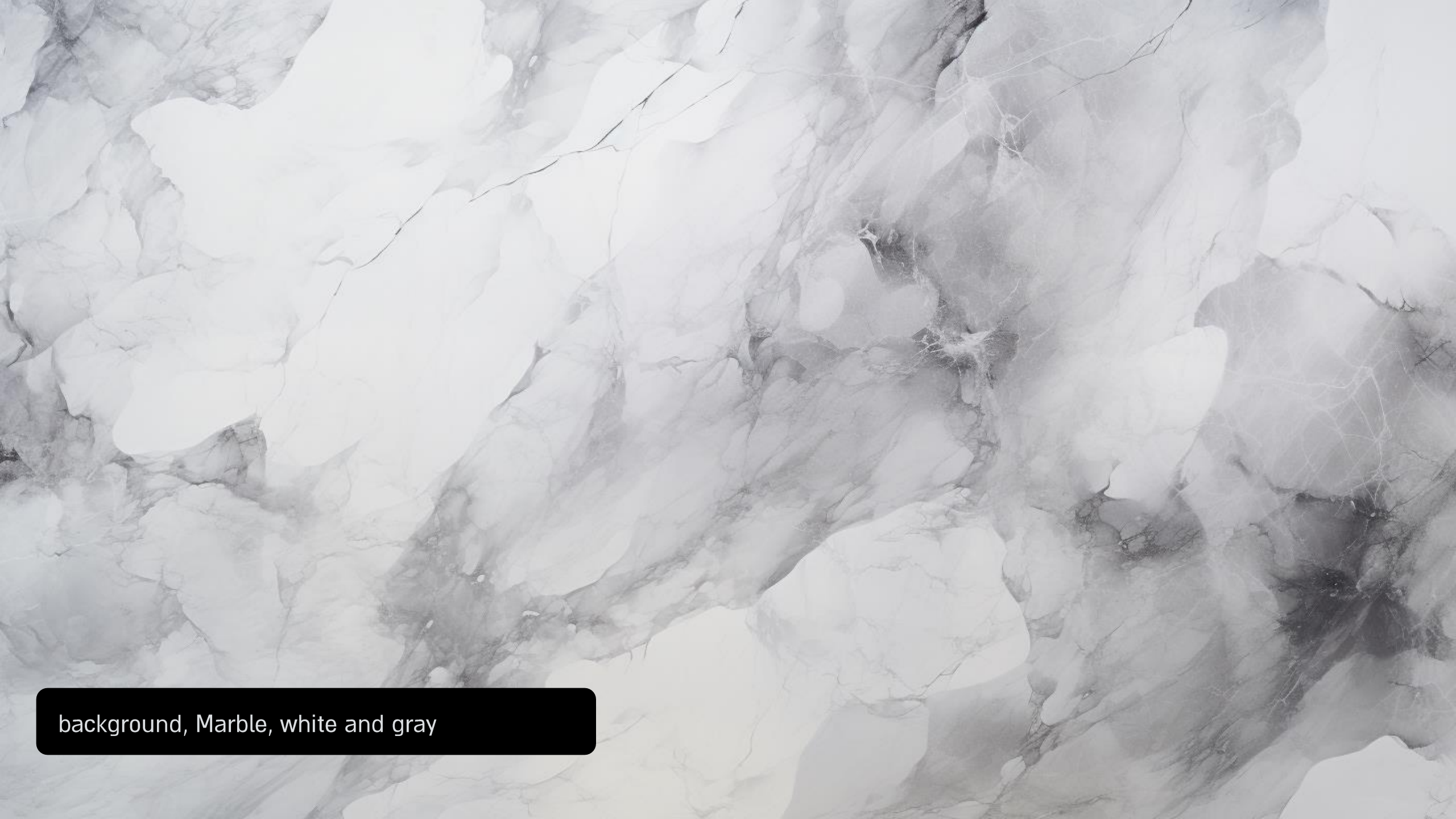

background, Marble, white and gray

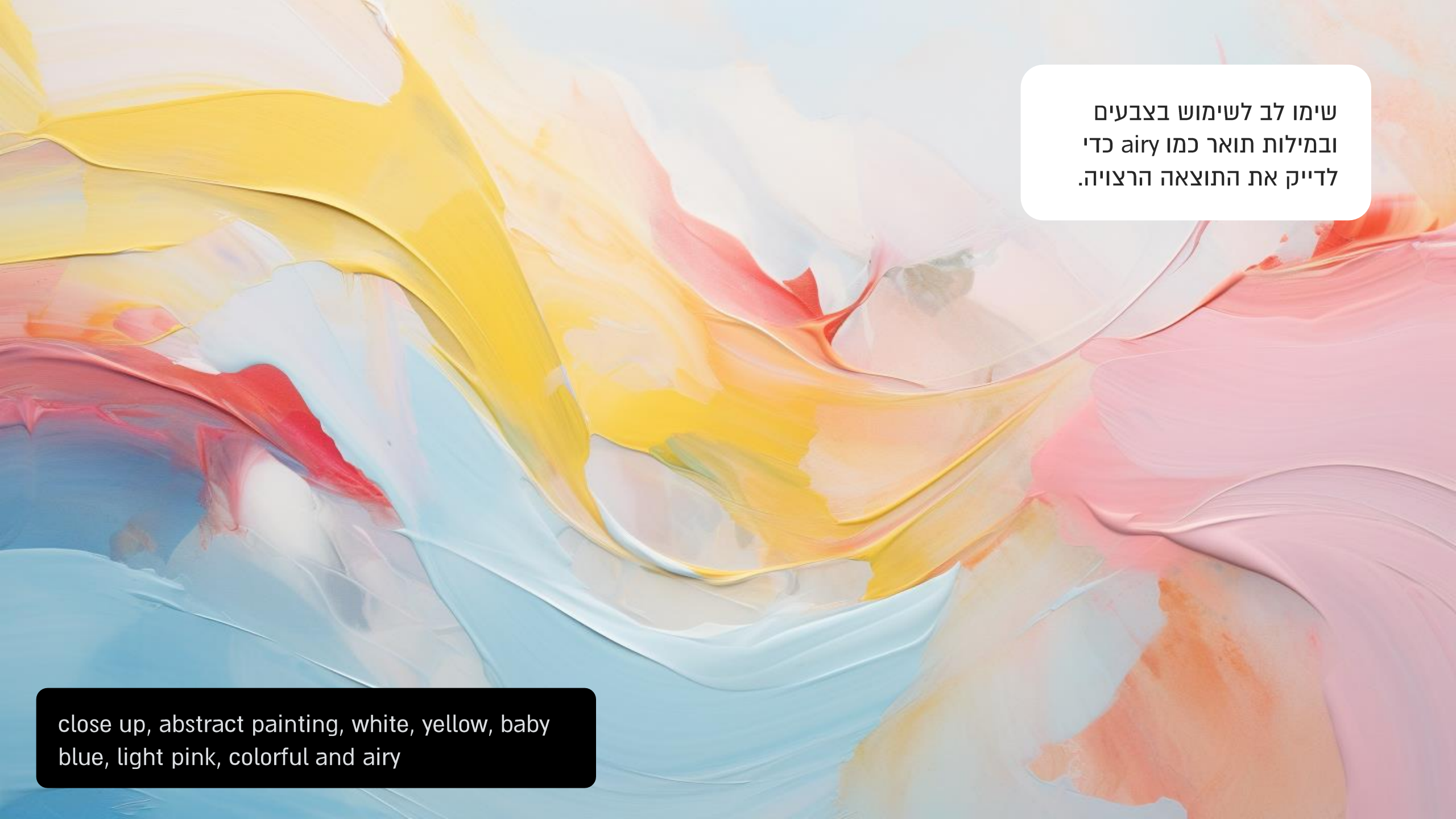
שימו לב לשימוש בצבעים
ובמילות תואר כמו airy כדי
לדייק את התוצאה הרצויה.
close up, abstract painting, white, yellow, baby
blue, light pink, colorful and airy

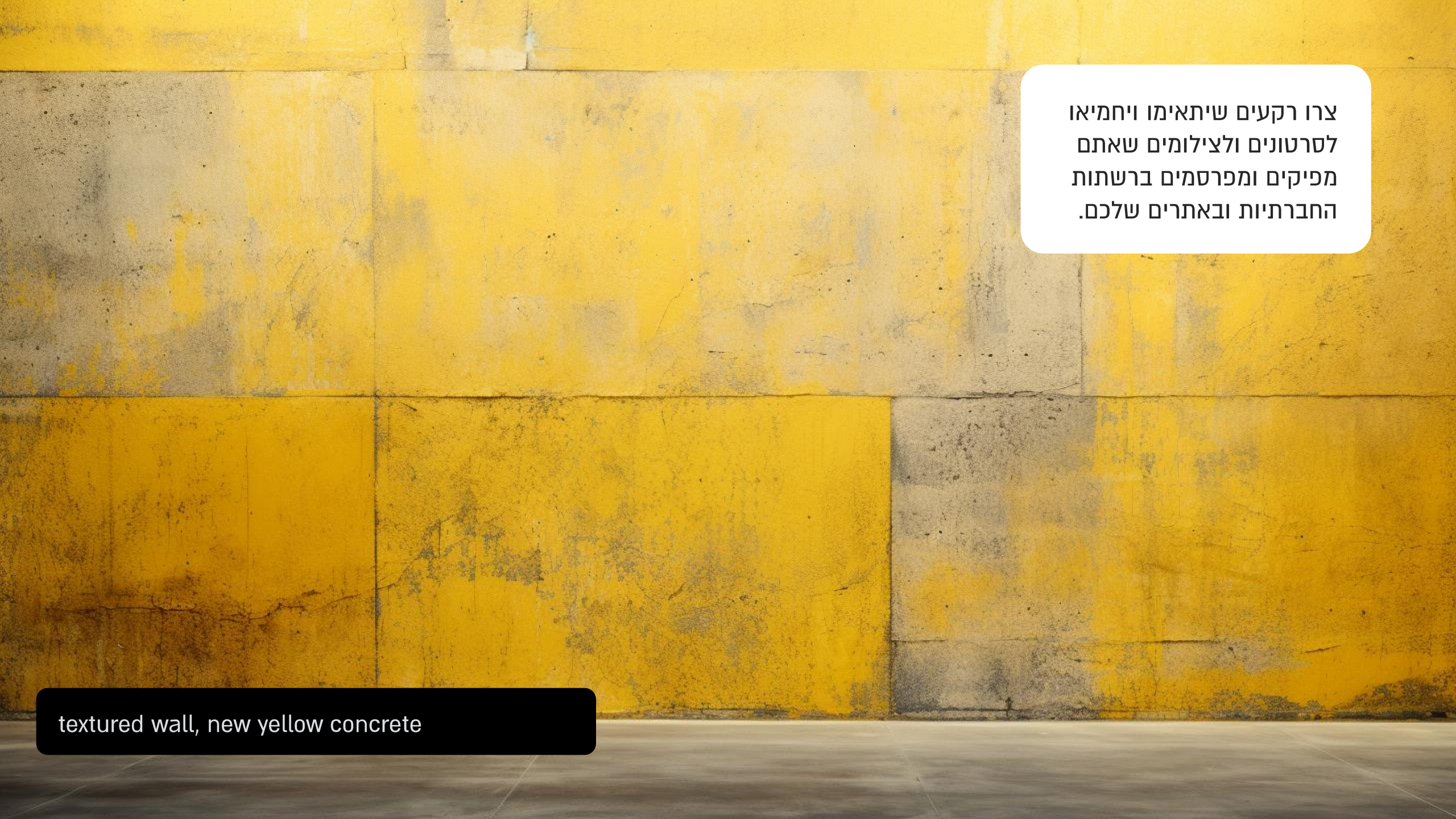
צרו רקעים שיתאימו ויחמיאו
לסרטונים ולצילומים שאתם
מפיקים ומפרסמים ברשתות
החברתיות ובאתרים שלכם.
textured wall, new yellow concrete

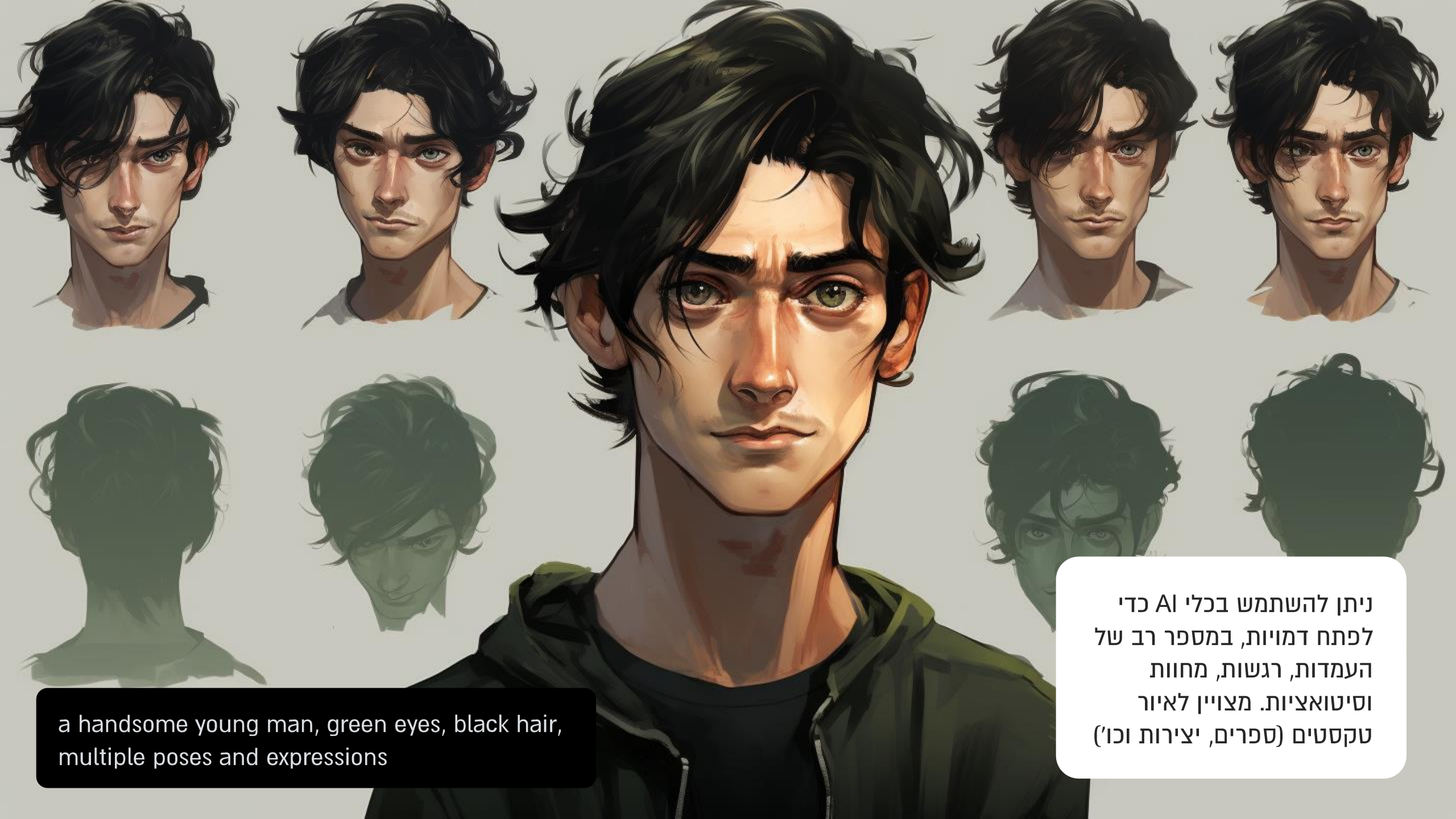

ניתן להשתמש בכלי AI כדי לפתח דמויות, במספר רב של העמדות, רגשות, מחוות וסיטואציות. מצויין לאיור טקסטים (ספרים, יצירות וכו')


an illustration of a young boy, character details, different panels with different poses 8K


obama, Muybridge sequence






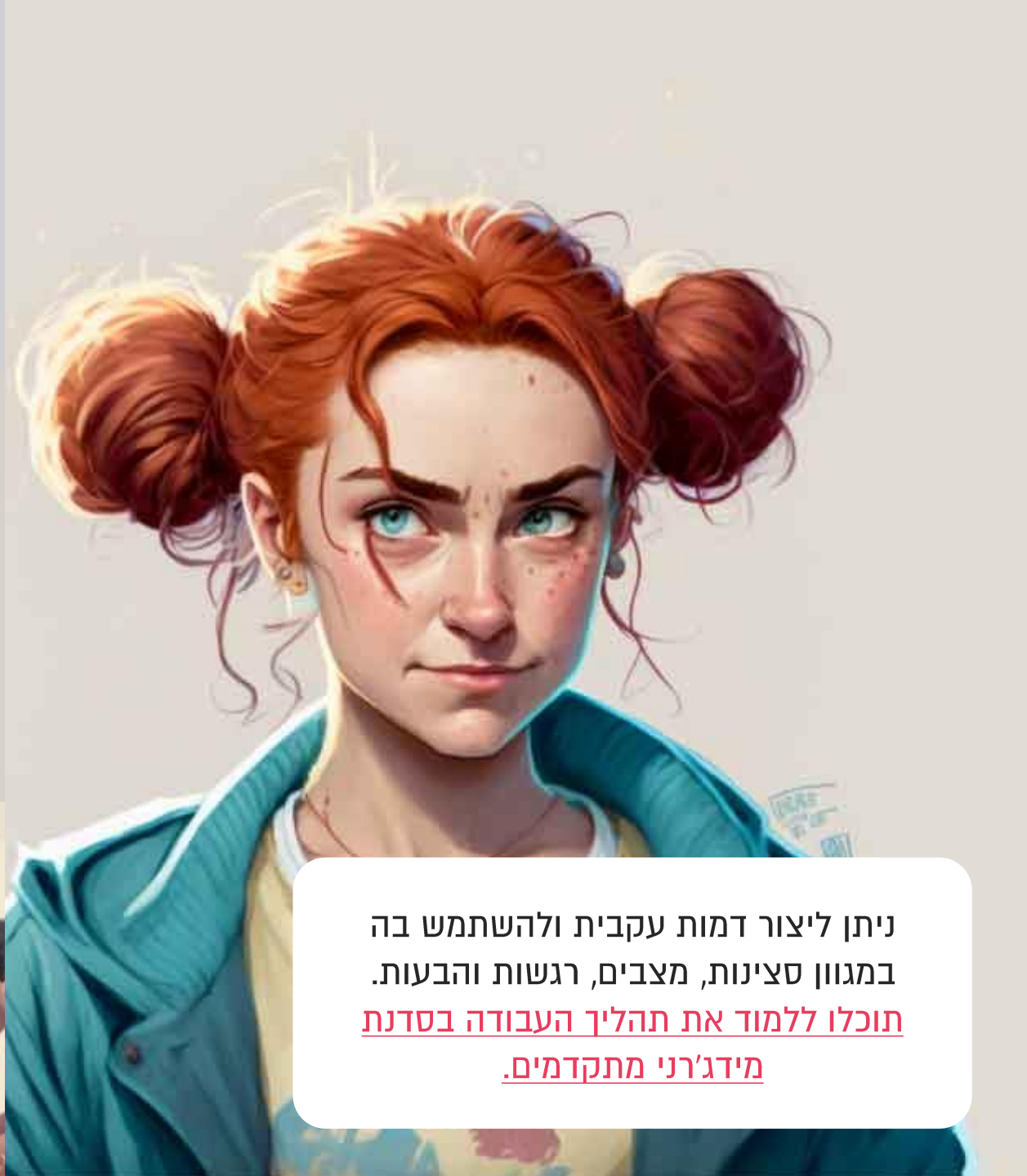

ניתן ליצור דמות עקבית ולהשתמש בה במגוון סצינות, מצבים, רגשות והבעות.
תוכלו ללמוד את תהליך העבודה בסדנת מידג'רני מתקדמים.


Minimalist art, flat illustration, vector illustration,
minimalism, geometry, flat illustration of a girl



תוכלו להשתמש ב-AI כדי לעצב סקיצות ליצירות אמנות מקוריות שאותן תוכלו לבנות אח"כ בעולם הפיזי.

a face made out of colorful wood blocks, white background

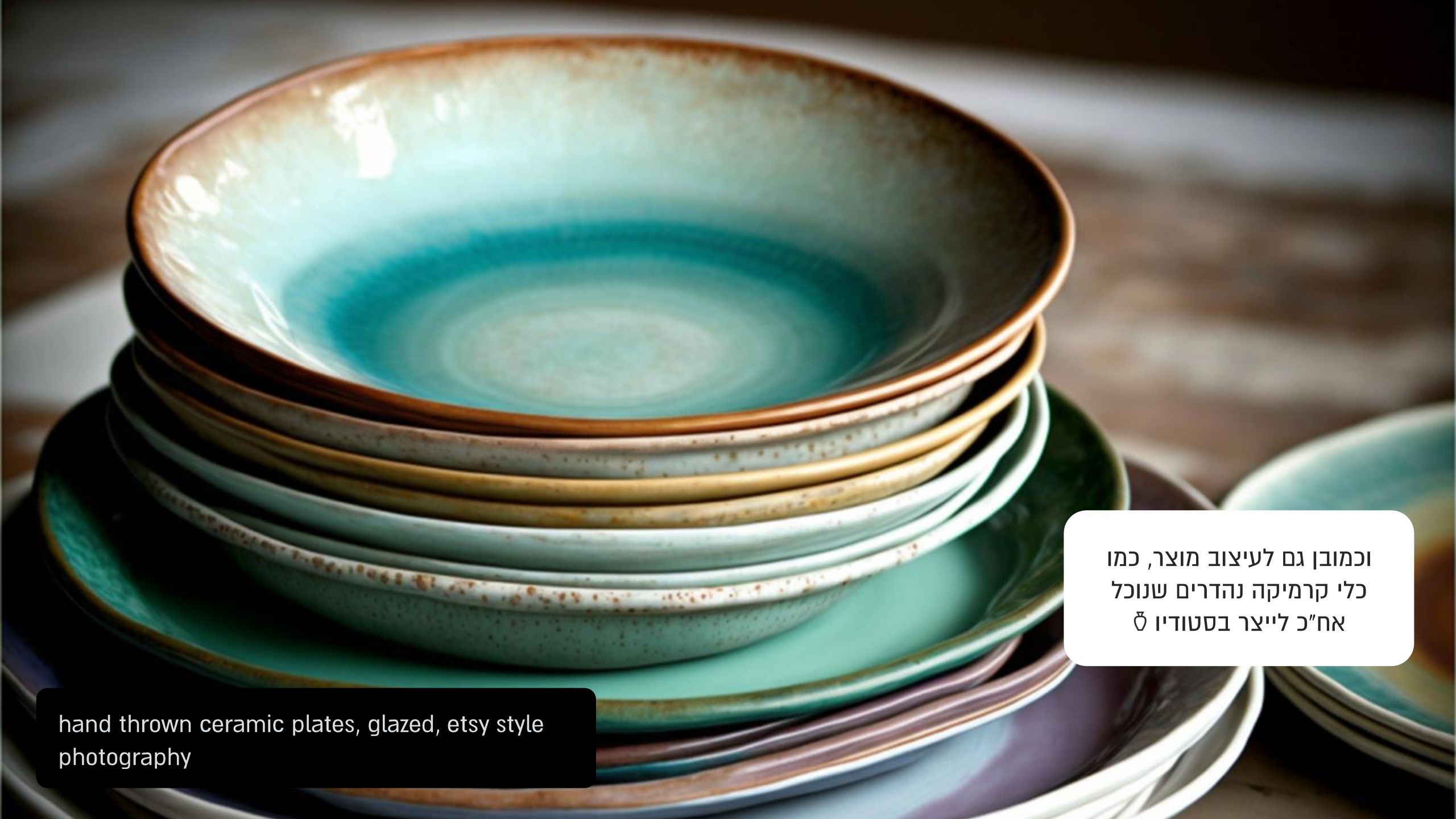
hand thrown ceramic plates, glazed, etsy style photography
וכמובן גם לעיצוב מוצר, כמו כלי קרמיקה נהדרים שנוכל אח"כ לייצר בסטודיו

עיצוב מוצר ואריזות מוצר
מעולם לא היה קל כל כך!



package design, jewelry, magenta and yellow, white background

כרטיסי ביקור



business card modern simple, kindergarten, white background

a small bakery corporate identity, light pink and soft yellow colors

כלי AI משנים את אופן העבודה שלנו - מעצבים, אמנים ומשווקים. במקום לחפש דימויים או לבזבז שעות ביצירה שלהם, נוכל ליצור אותם בקלילות, במספר שניות.

למשל, אפשר ליצור בקלות שפה מיתוגית בצבעוניות, סגנון ואסתטיקה הרצויה לנו - כבסיס לעבודת העיצוב.



זהו עולם מופלא למעצבים גרפיים,
יוצרי תוכן ומשווקים.

אייקונים, לוגואים, חותמות ואלמנטים
גרפיים בכל סגנון - אם אתם יכולים
לדמיין את זה, אתם יכולים ליצור את
זה בעזרת כלי AI.



riso illustration with grainy texture, modern clean minimalistic design, simple logo of a frog


a gift wrap, magical kingdom, Solid color background
יצירת חומרי אריזה מקוריים
מעולם לא הייתה קלה יותר!


Beach, summer, Pop art still life, Bold colors 8k
פוסטרים מרהיבים וכרזות

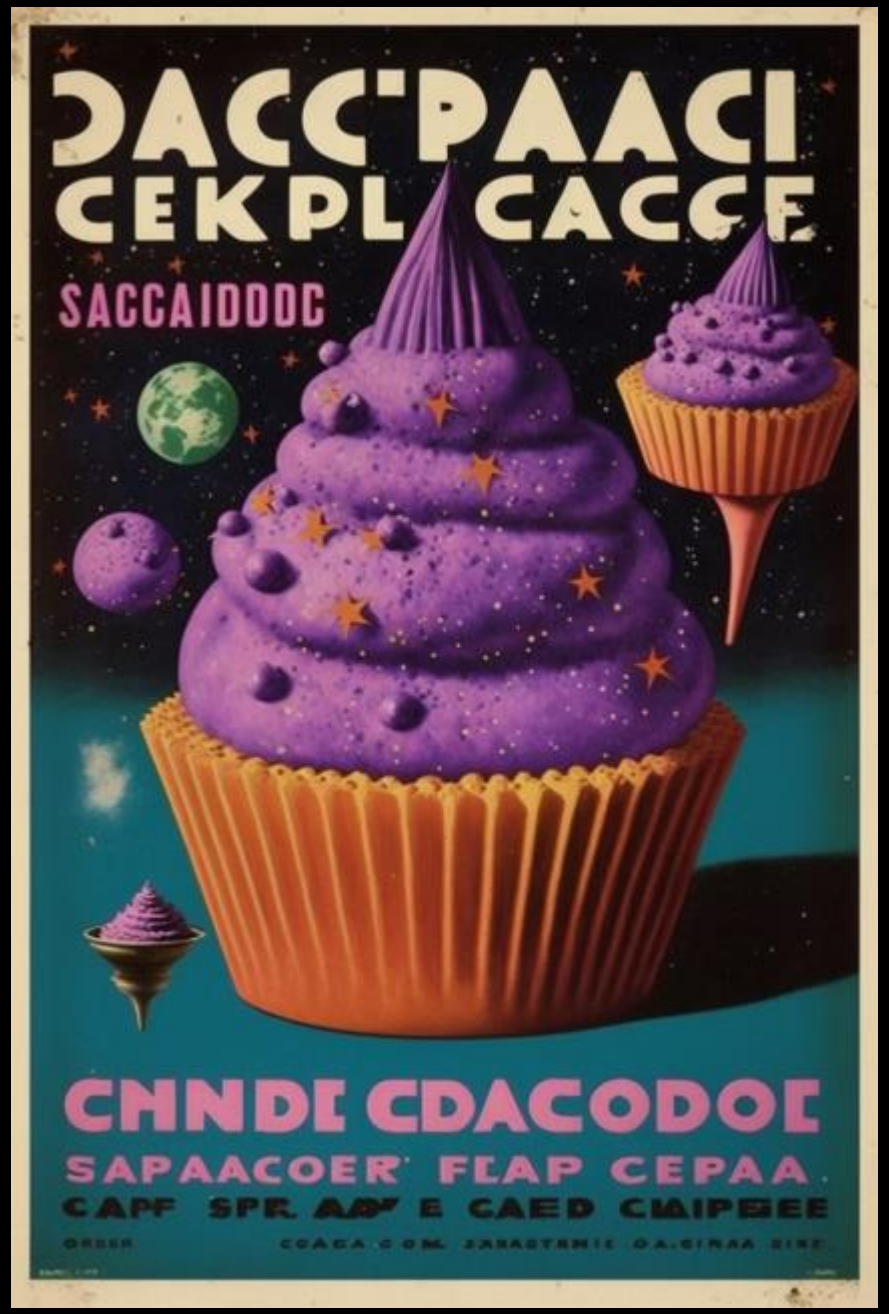

advert for purple colored space cupcakes, retro sci-fi propaganda style



יצירת לוגו, אייקונים, סמלילים
ואלמנטים גרפיים אחרים הפכה
למשימה קלה ופשוטה.



simple Logo style, a little cute boat



symmetrical, flat icon design, flower

Dynamic lines, Bold colors, Playful imagery, Treasure, logo

בעזרת כלי AI ניתן ליצור שפה מיתוגית ייחודית לעסק, לפתח דימויים ואלמנטים ולגבש אסטרטגיה ויזואלית.

הדוגמה הזו נוצרה בשילוב של ChatGPT אליו הכנסתי את מאפייני העסק, הערכים והחזון שלו, וקיבלתי פרומפט אותו מימשתי במידג'רני לתוצאה שאתם רואים כאן.











mountain logo, markers with outlines, screen-print, 2d flat vector, white background

בעזרת הפרומפט הזה אפשר ליצור דימויים מינימליסטיים מעניינים, ואז לבחור מתוכם את אלו שמתאימים לצרכים שלכם - למשל, לוגו חדש.



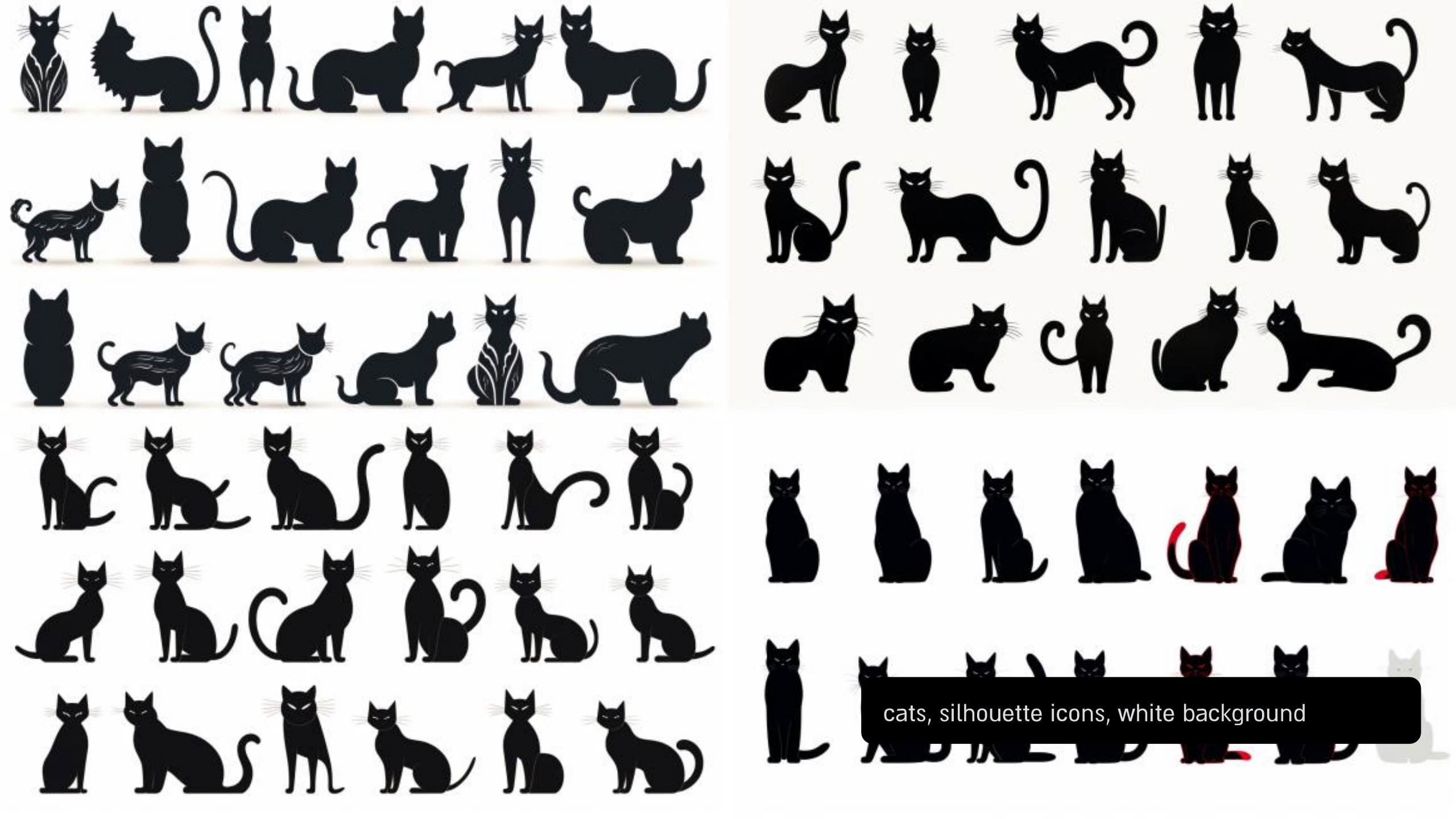
cats, silhouette icons, white background


icon set, ice cream, kawaii


icon set, houses, isometric


ניתן לייצר אלמנטים למשחקים,
אפליקציות, ממשקים ועוד. היעזרו
בפקודה assets יחד עם ההגדרות
המתאימות לצרכים שלכם.
potions, assets 2d



Gift box, 3d icon



cute sun, full length shot, flat design illustration, white background

ניתן ליצור דימויים תלת-מימדיים ע"י אזכור אפליקציות ותוכנות מתאימות, כמו למשל cinema4d, blender וכדומה.



Isometric view, cute kawaii shop, rendered in cinema4d



שחקו עם הפקודה isometric
בסגנונות ובמצבים שונים!

Teamwork, isometric white background

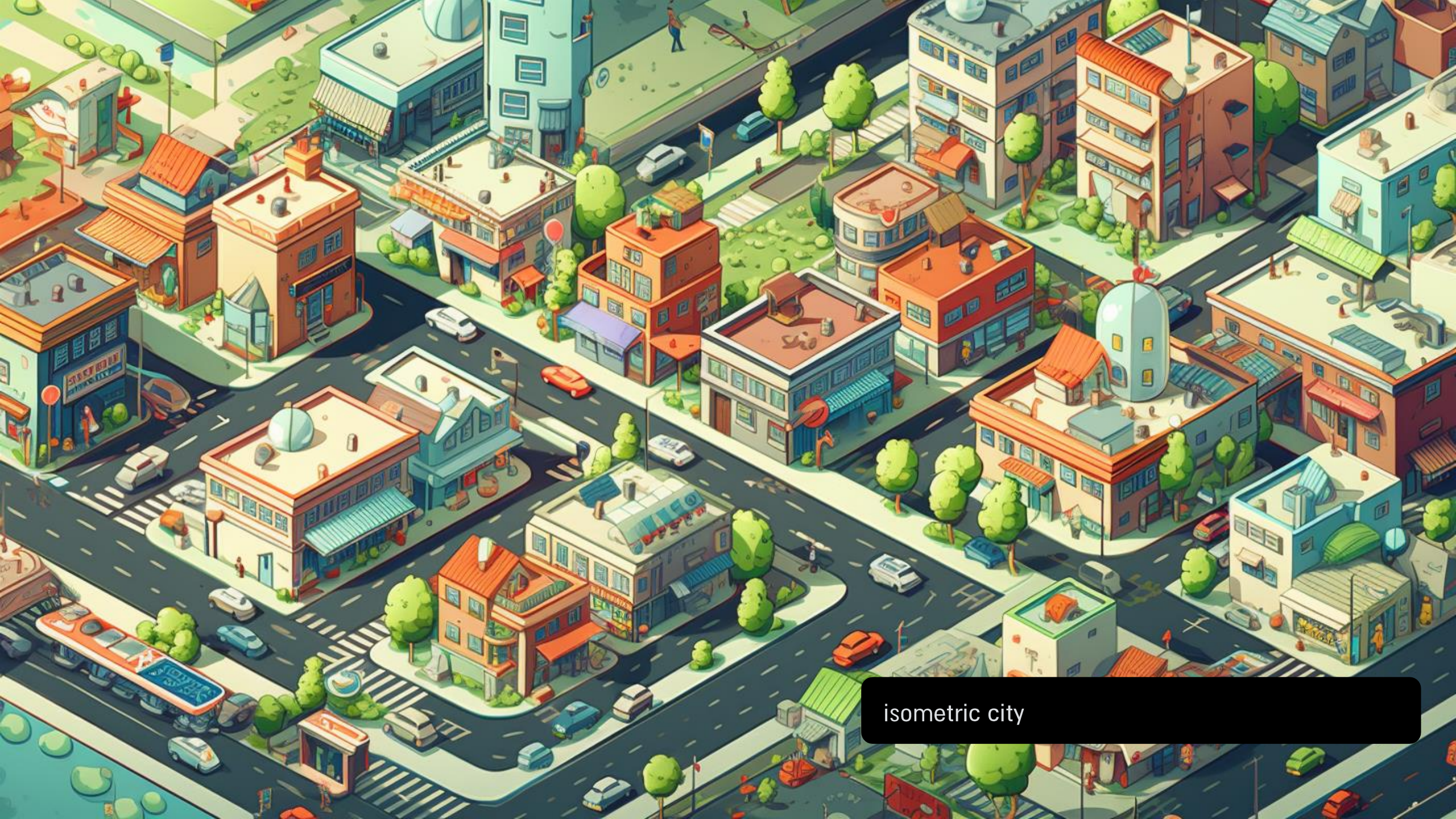
isometric city


Garden, plant beds, flowers, isometric view

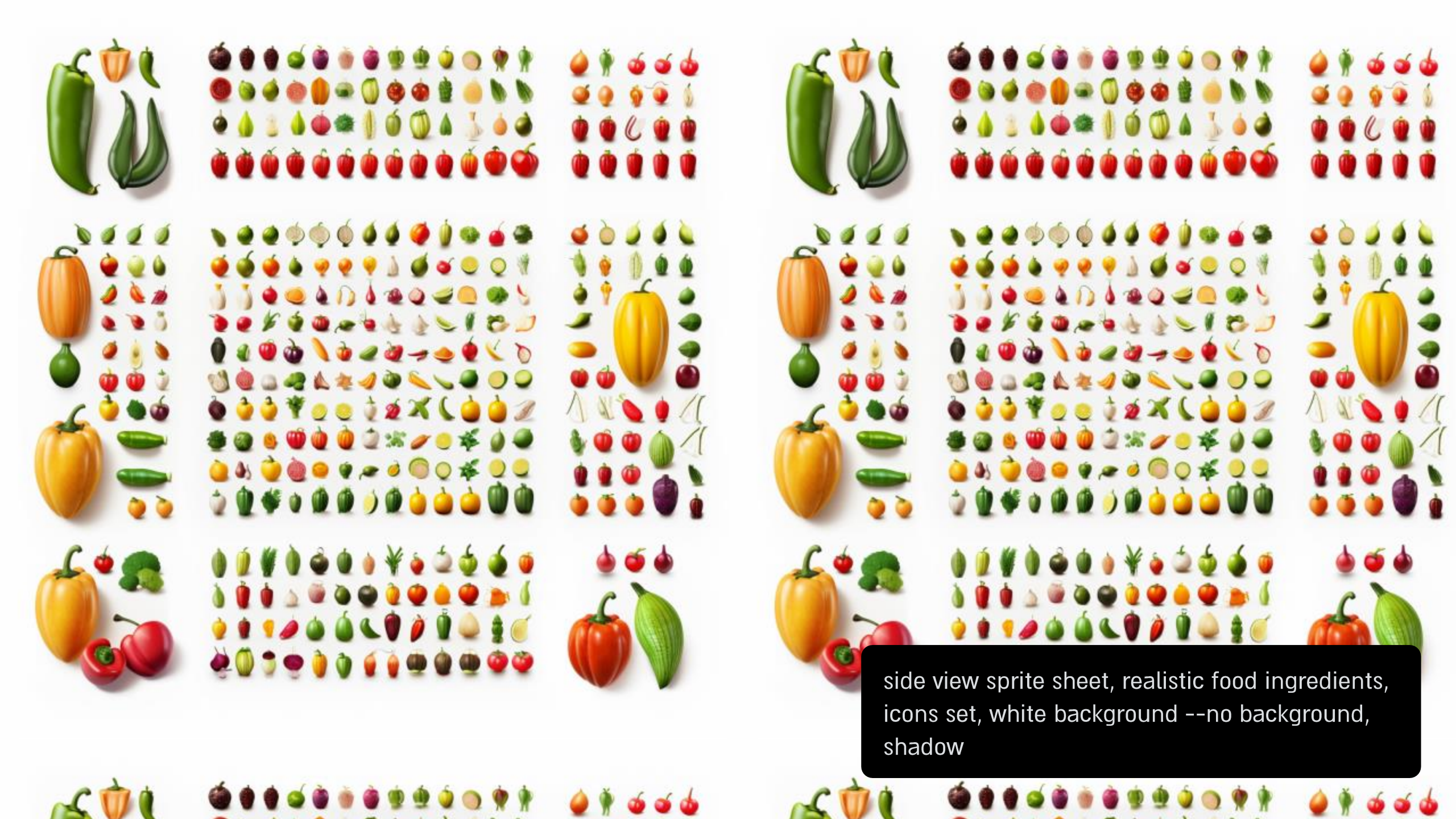
side view sprite sheet, realistic food ingredients, icons set, white background --no background, shadow


house plants Emoji Sticker Sheet
אפשר ליצור סטיקרים מיוחדים ומקוריים, שאומרים בדיוק את מה שאתם רוצים להגיד. מתאימים לשימוש בווטסאפ (למשל), ואפילו לדפוס - כמוצר פיזי משלכם.



fruits, stickers

גם כשזה מגיע לסטיקרים, מומלץ להתנסות בטכניקות שונות, כולל חומריות (כמו חלון זכוכית), כדי ליצור יצירות מקוריות ומסקרנות.

כך תוכלו להכין סטיקרים לווטסאפ לשימוש עבור העסק שלכם, ואפילו לצ'אטים עם חברים ומשפחה.



fairy, rainbow, stained glass. sticker







חשבו על משחק קלפים משפחתי כייפי במיוחד, או משחק לקידום העסק שלכם, לדוגמה ☺

ניתן לייצר חפיסות קלפים ו/או קלפים בודדים, למשחקים, קלפי אימון, השראה, טארוט ועוד.

עצבו לעצמכם אייקונים מתאימים למצגות, רשתות חברתיות, ווטסאפ, מיילים, לאתר, לרשימת התפוצה - וכל מה שעולה על דעתכם.



basic simple minimalist vector svg logos, silhouettes of stars



הפסיקו לחפש מוקאפים
במאגרים חרושים,
והתחילו לייצר בעצמכם
את הקנבס עבור
היצירות שלכם!

צרו את הדוגמנים
והדוגמניות המתאימים
במדויק למותג שלכם,
לשפה ולערכים שאתם
מפיצים בשיווק.



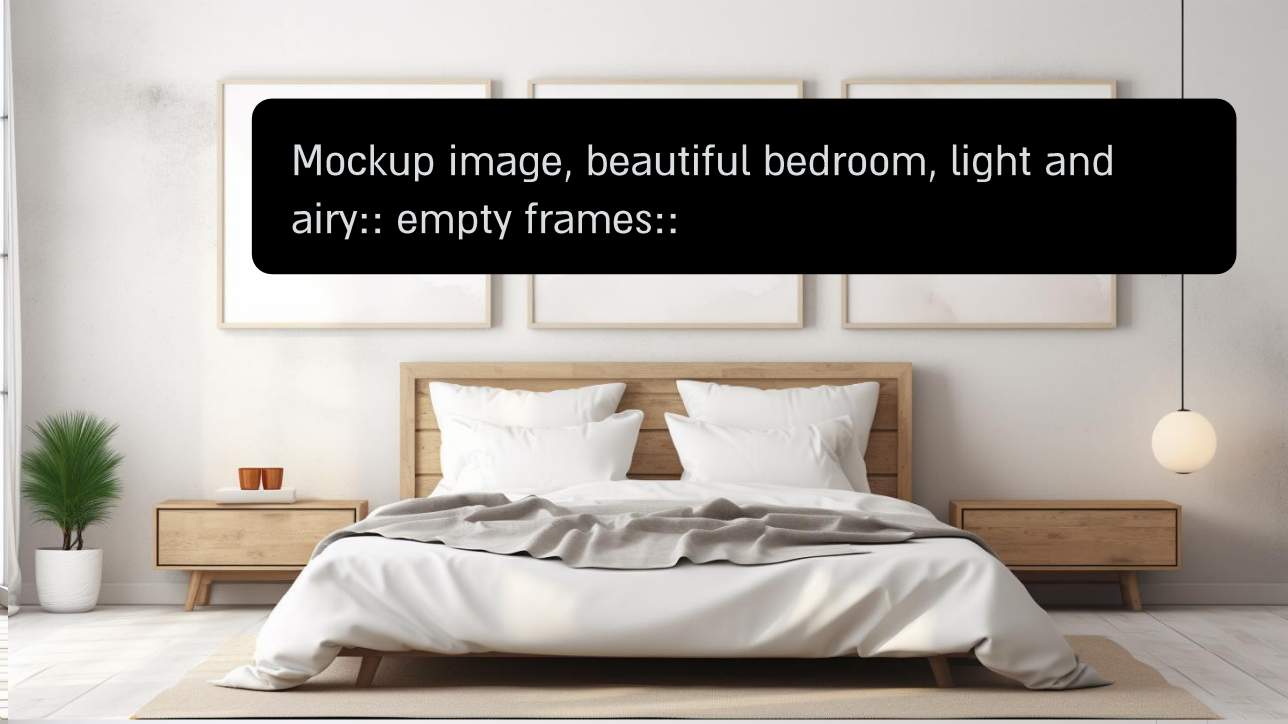
Mockup image, beautiful bedroom, light and airy:: empty frames::


מוקאפים נהדרים ומקוריים
ליצירות האמנות שלכם!



מידג׳רני יכולה להפיק עבורנו
עיצובים שימושיים במיוחד,
לכל מטרה. למשל, כאן יצרתי
עמוד עם ציורי גלידה
כמסגרת למשטח לבן, עליו
אפשר לכתוב מה שרוצים.

מתאים לעיצוב מצגות, חומרי
דפוס, דפי עבודה וצביעה,
פוסטים לרשתות החברתיות,
רקעים לווידאו - ועוד 😊

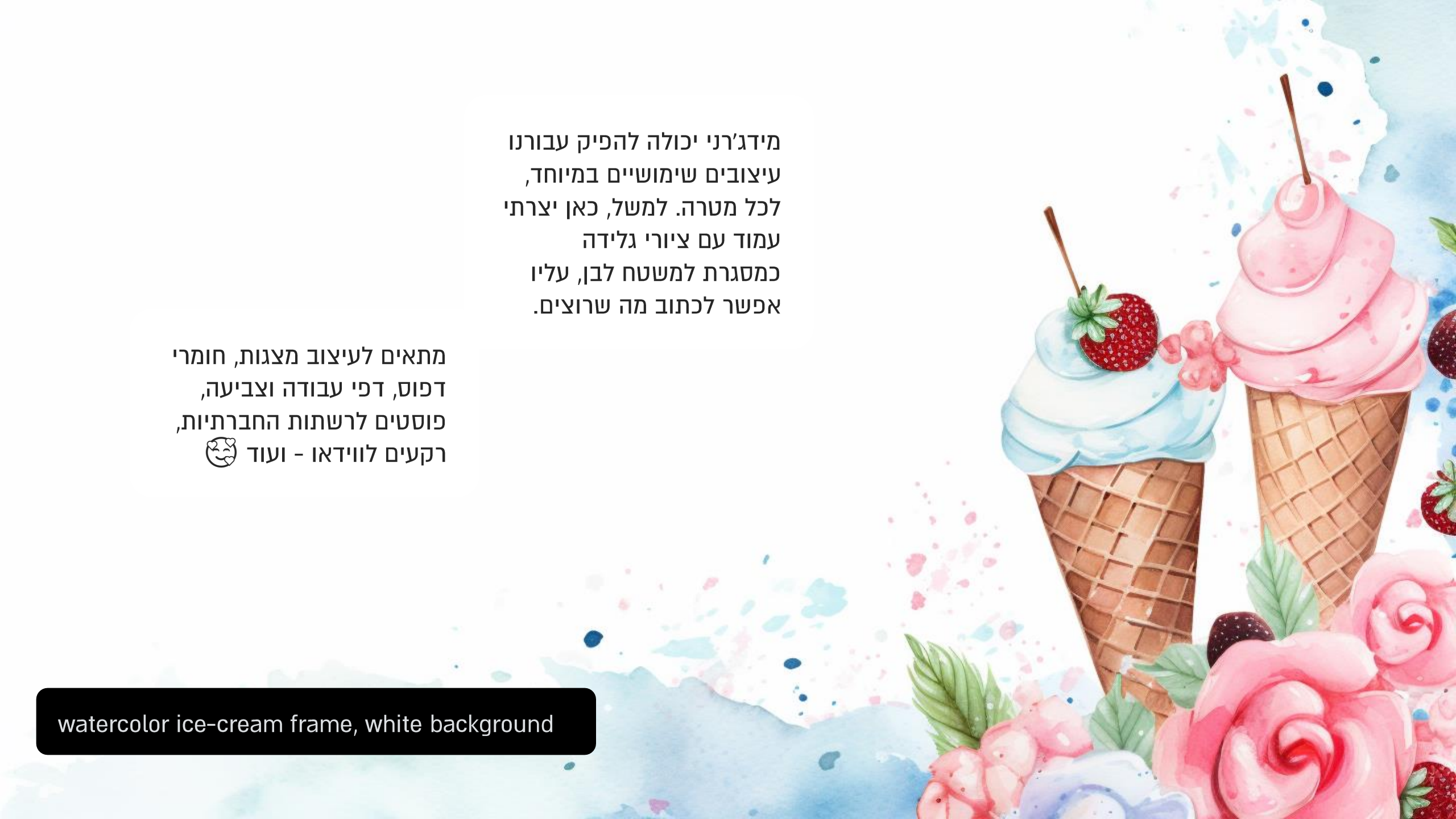

watercolor ice-cream frame, white background

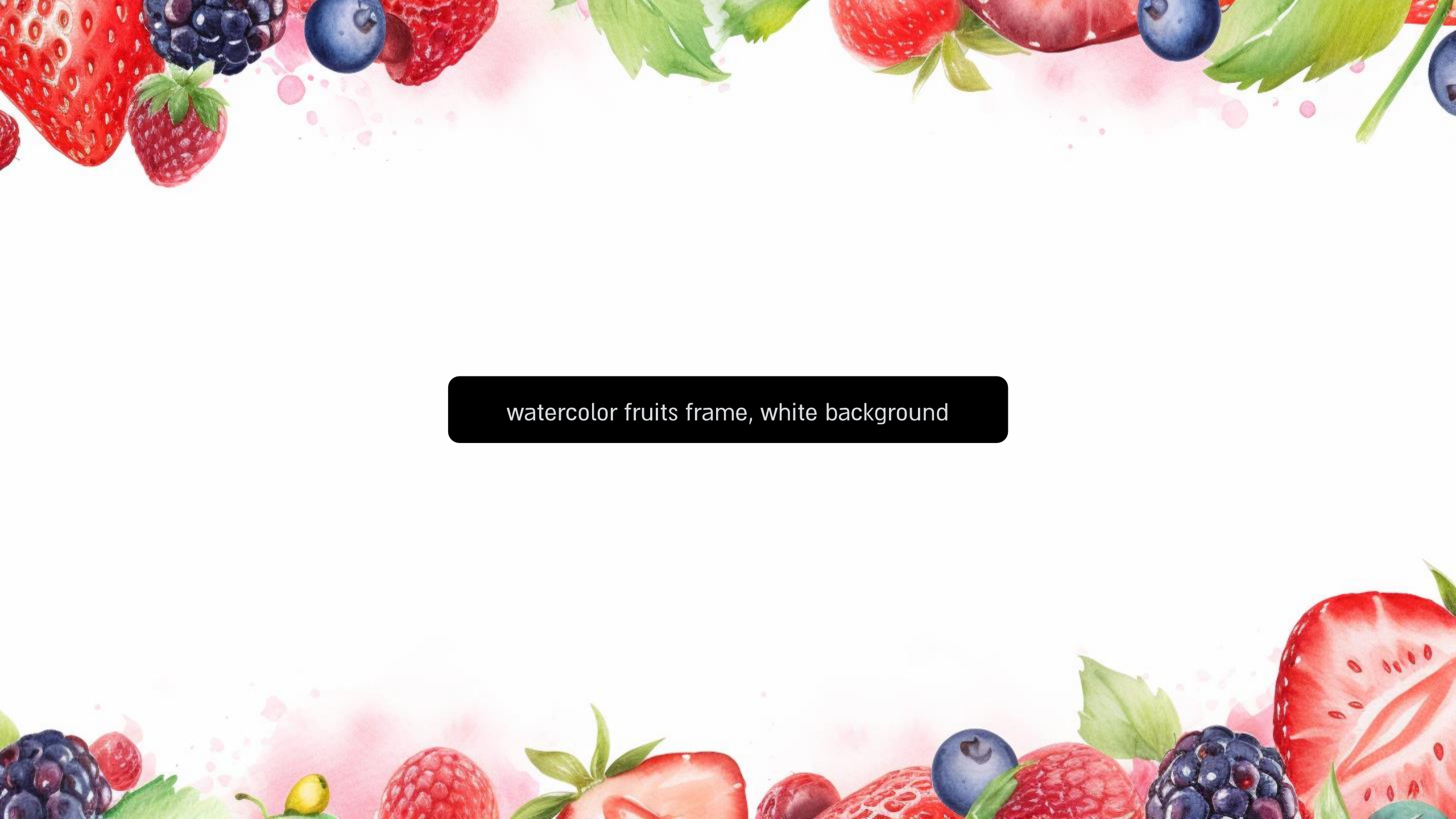
watercolor fruits frame, white background

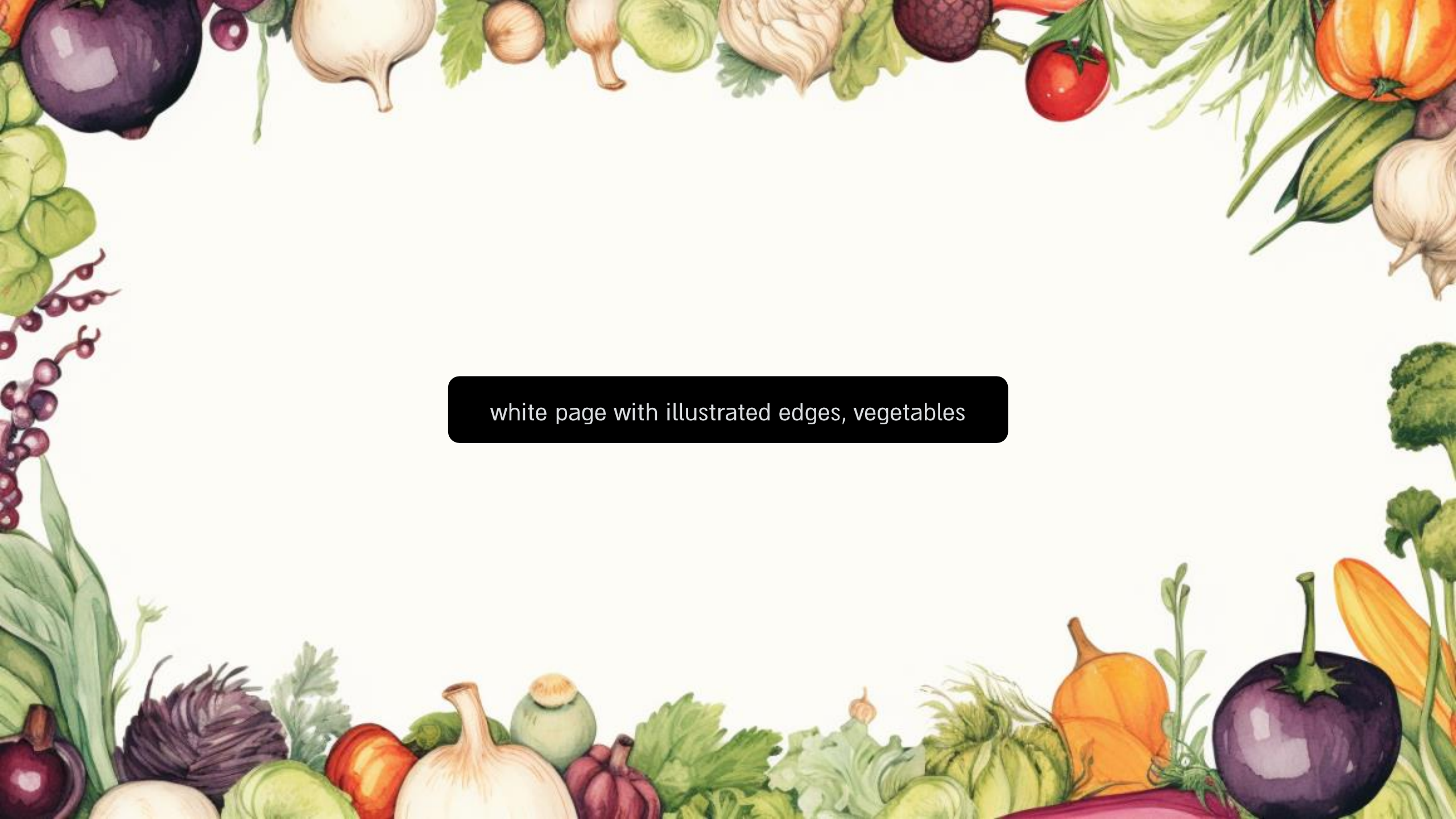
white page with illustrated edges, vegetables

white page with illustrated kawaii mushrooms on the edges

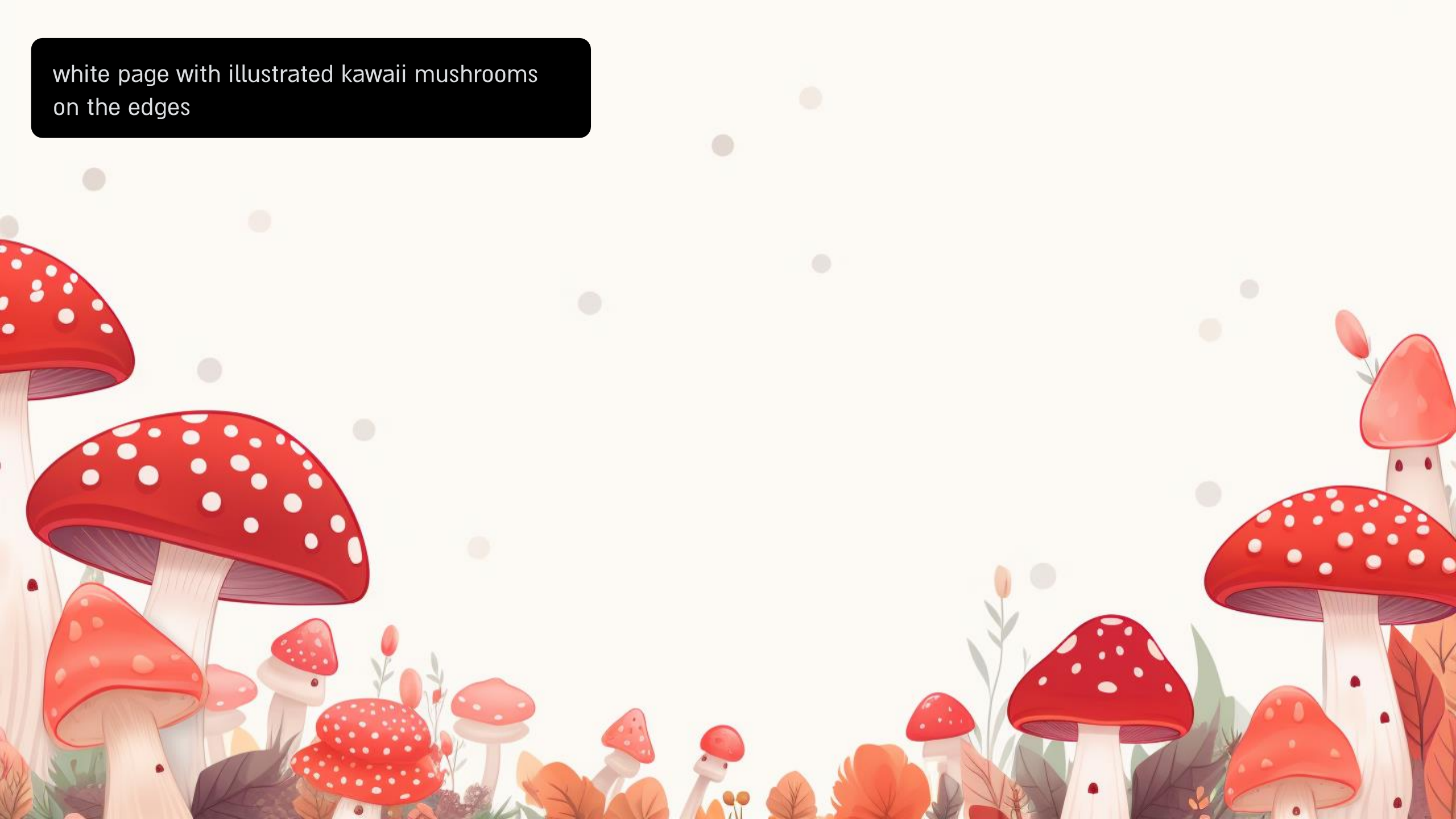


צריכים משטח לכתוב עליו?
השתמשו בפרומפטים כדי לייצר
מוקאפים ושטחים לבנים (מעולה
למצגות, פוסטים בסושיאל, כותרות
לבלוג, רקעים לאתר ועוד ועוד)
a man model holding a blank sign


השתמשו בפקודות top-view כדי לקבל דימוי
ש"מתבונן" על שולחן מלמעלה.
תארו במדויק מה יופיע על השולחן, לפי
הצרכים והחשק שלכם.
כדי להוסיף דף לבן, השתמשו בפקודה
blank empty clear page,
ואפשר גם עם (open space) בסוגריים,
ליתר ביטחון 😉
Top-View of a desk with a large blank empty clear page (open space). around it there are house plants and leaves, tea, cookies, hygge style warmcore


Top-View of a desk with a large blank empty clear page (open space). around it there are many different natural soaps


template background for a presentation,
education

template background for a presentation, grainy fog

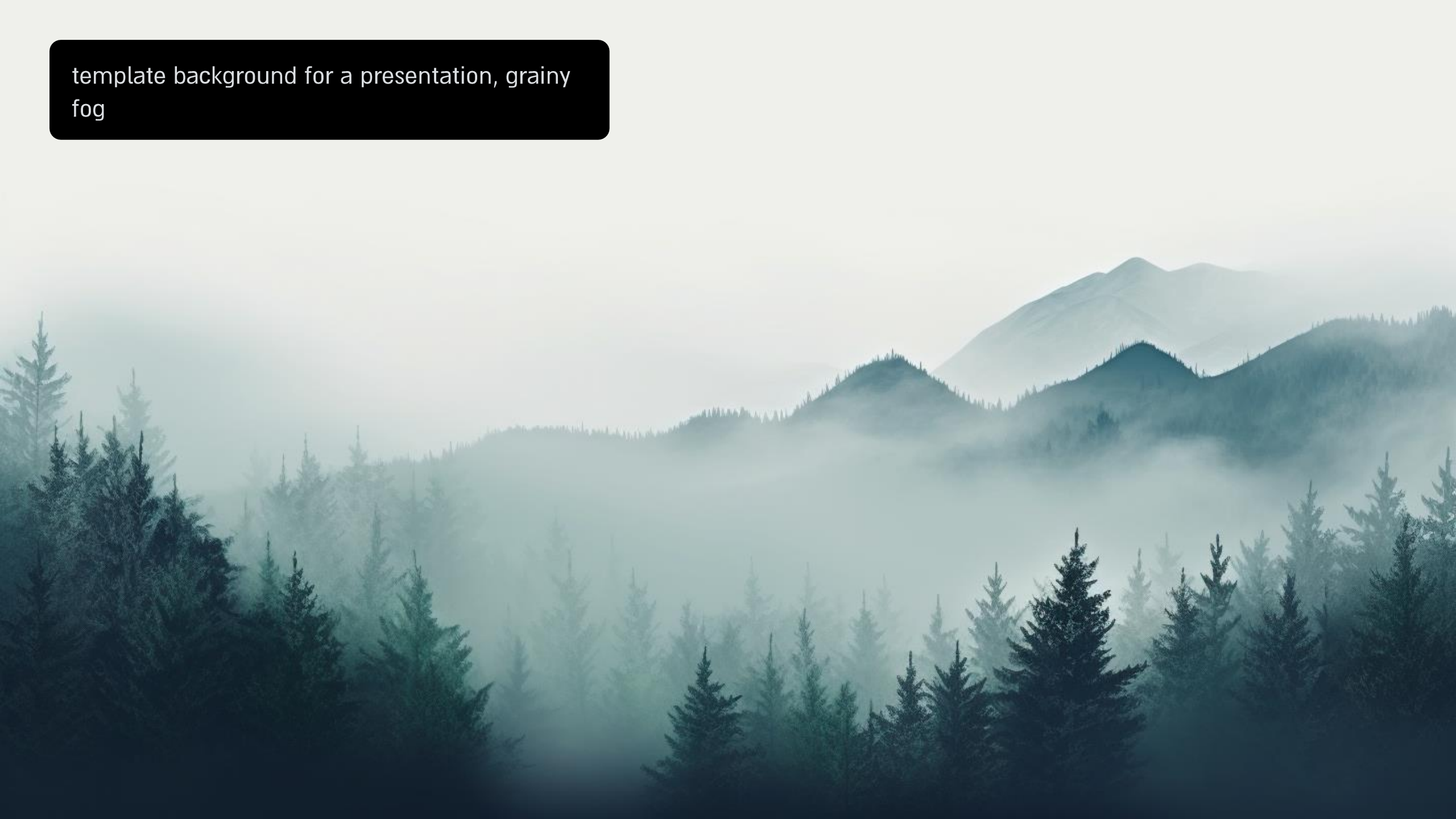


empty illustrated flower board, poster, white background

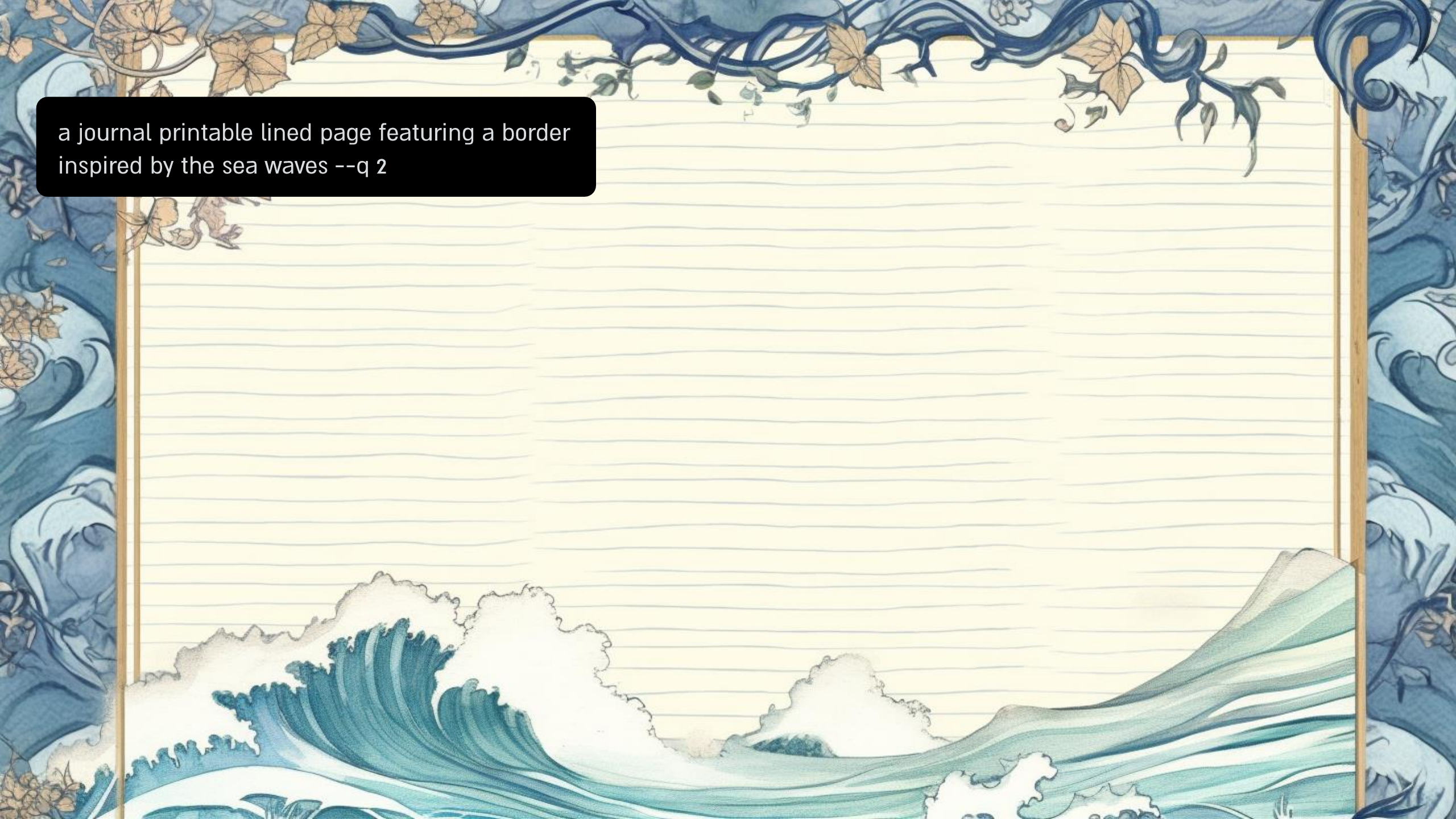
a journal printable lined page featuring a border inspired by the sea waves --q 2



מידג'רני מצויינת בעיצוב הדפסים (patterns) חוזרים, כך ניתן ליצור רקעים, ניירות אריזה, פורזץ לספרים וכמובן - טקסטיל מופלא!


embroidery winter village --tile


seamless pattern strawberries Comic, beautiful colors --tile

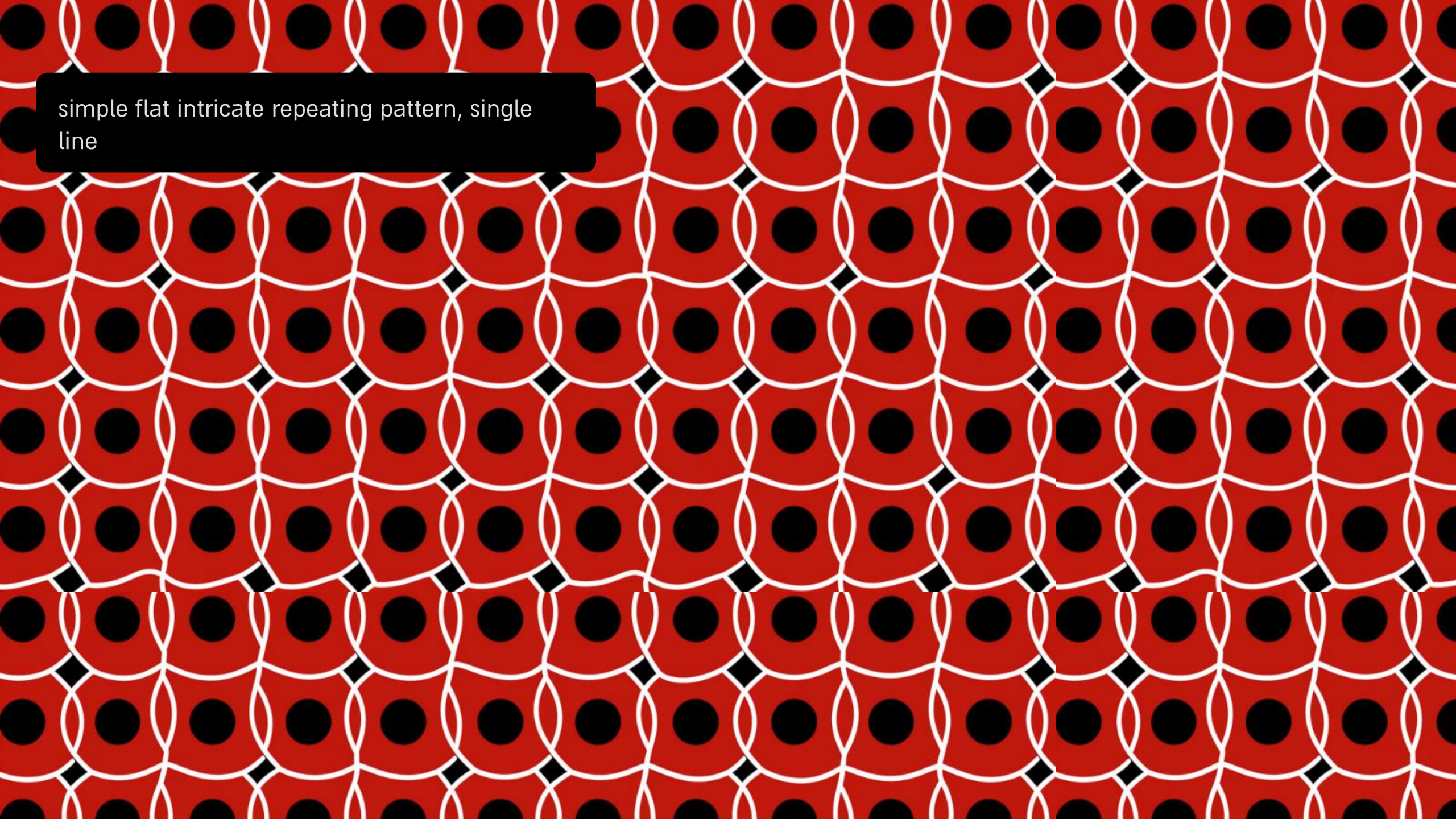
simple flat intricate repeating pattern, single line

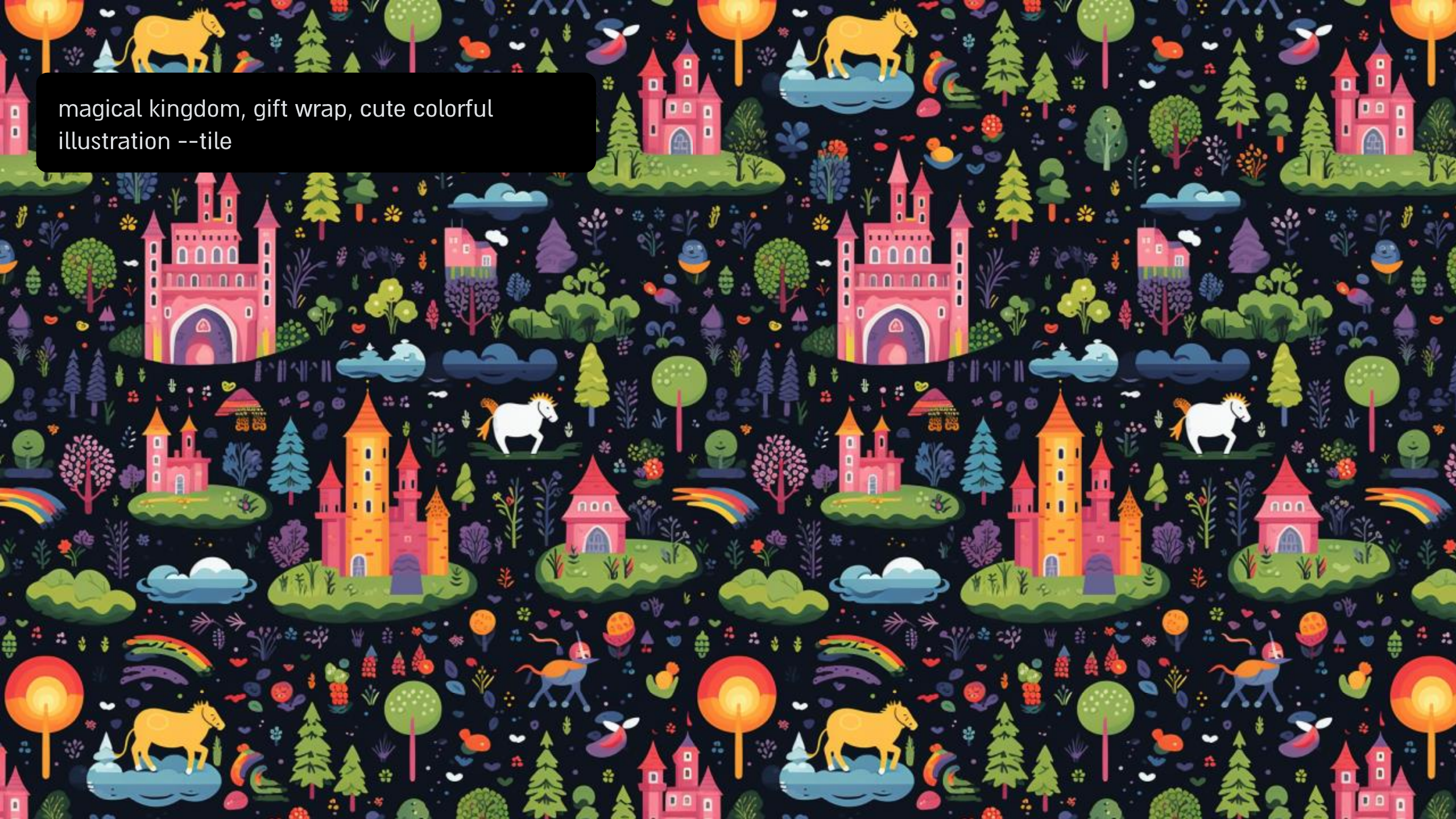
magical kingdom, gift wrap, cute colorful illustration --tile

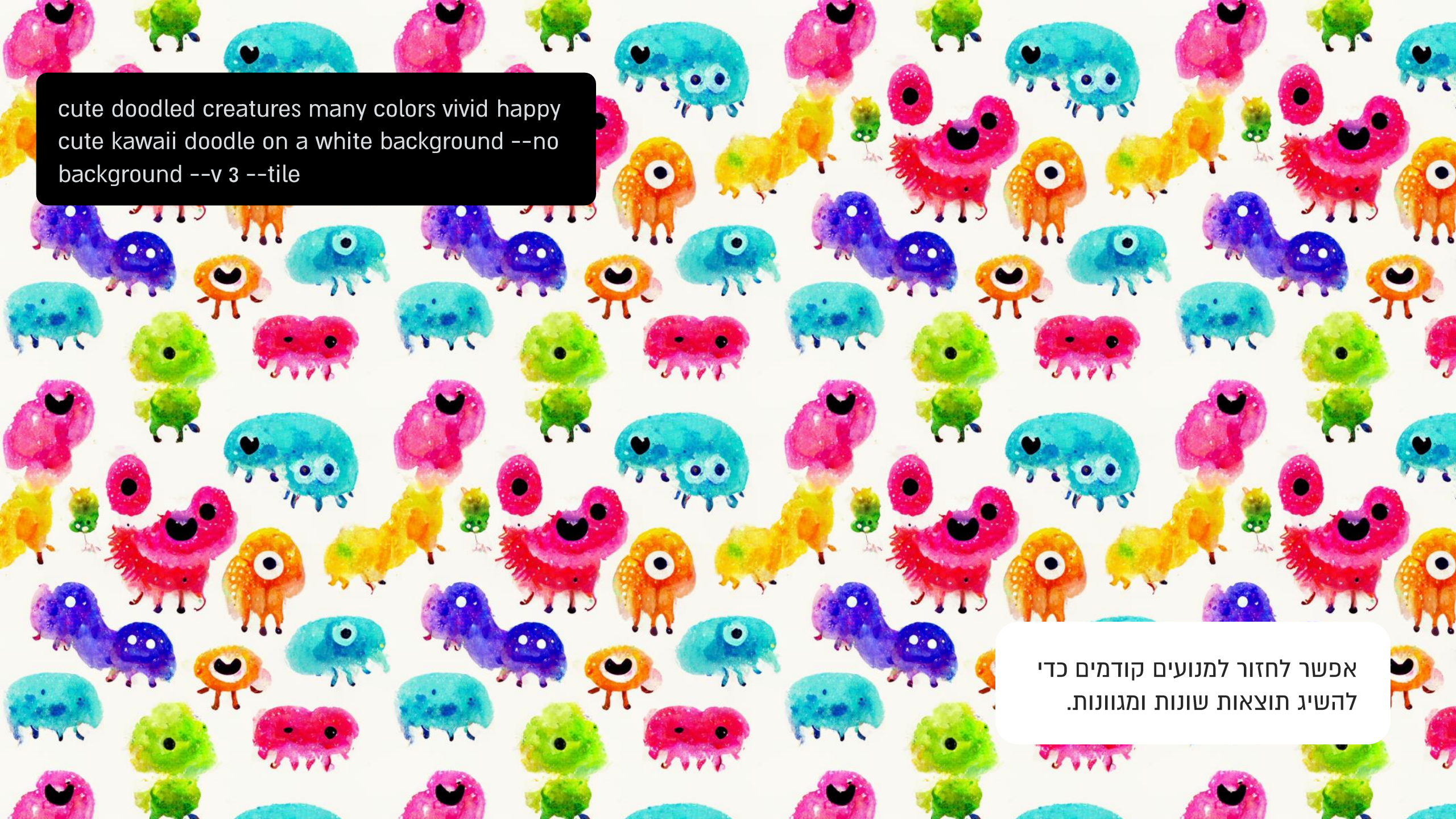
cute doodled creatures many colors vivid happy cute kawaii doodle on a white background --no background --v 3 --tile
אפשר לחזור למנועים קודמים כדי להשיג תוצאות שונות ומגוונות.

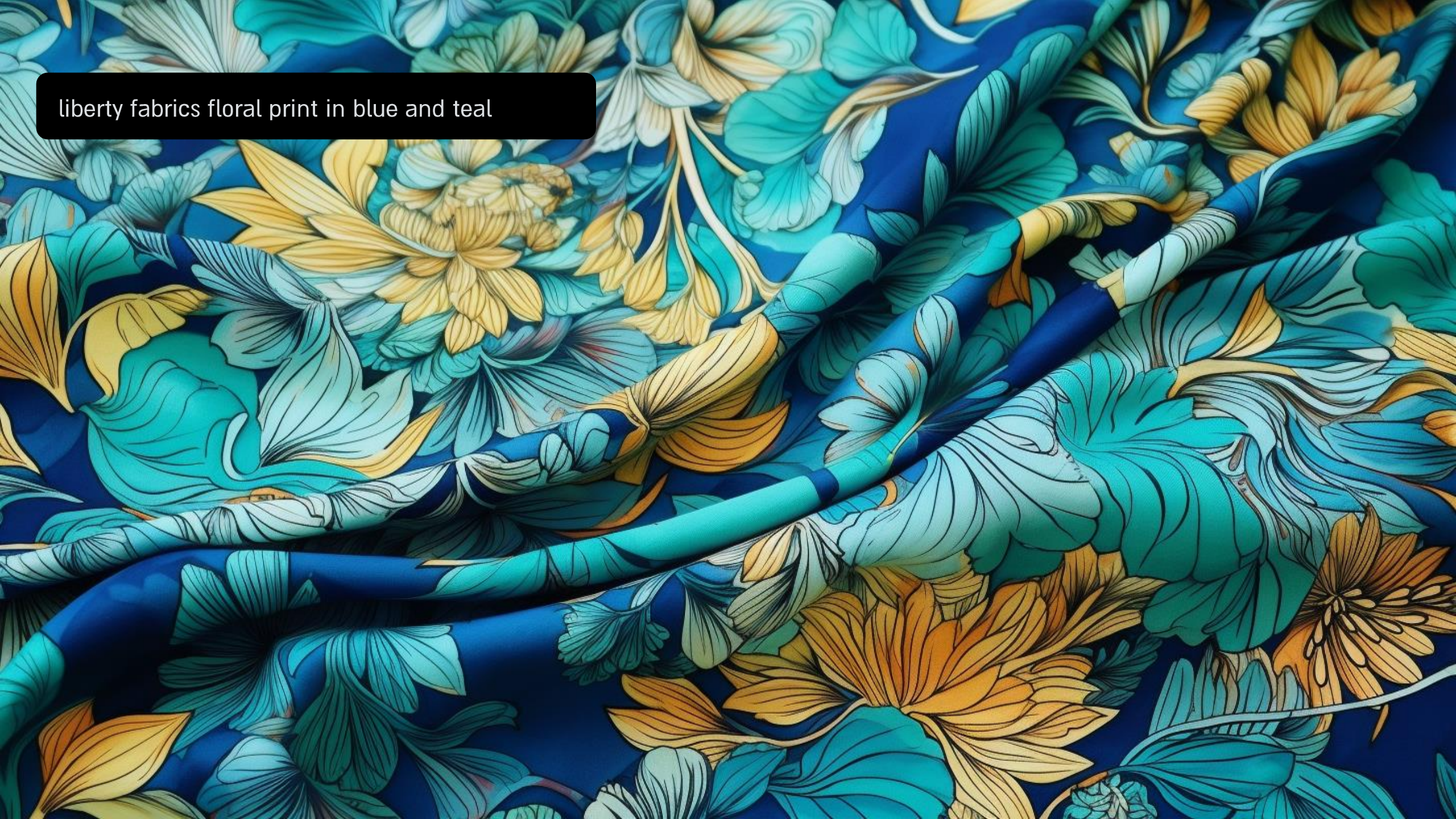
liberty fabrics floral print in blue and teal

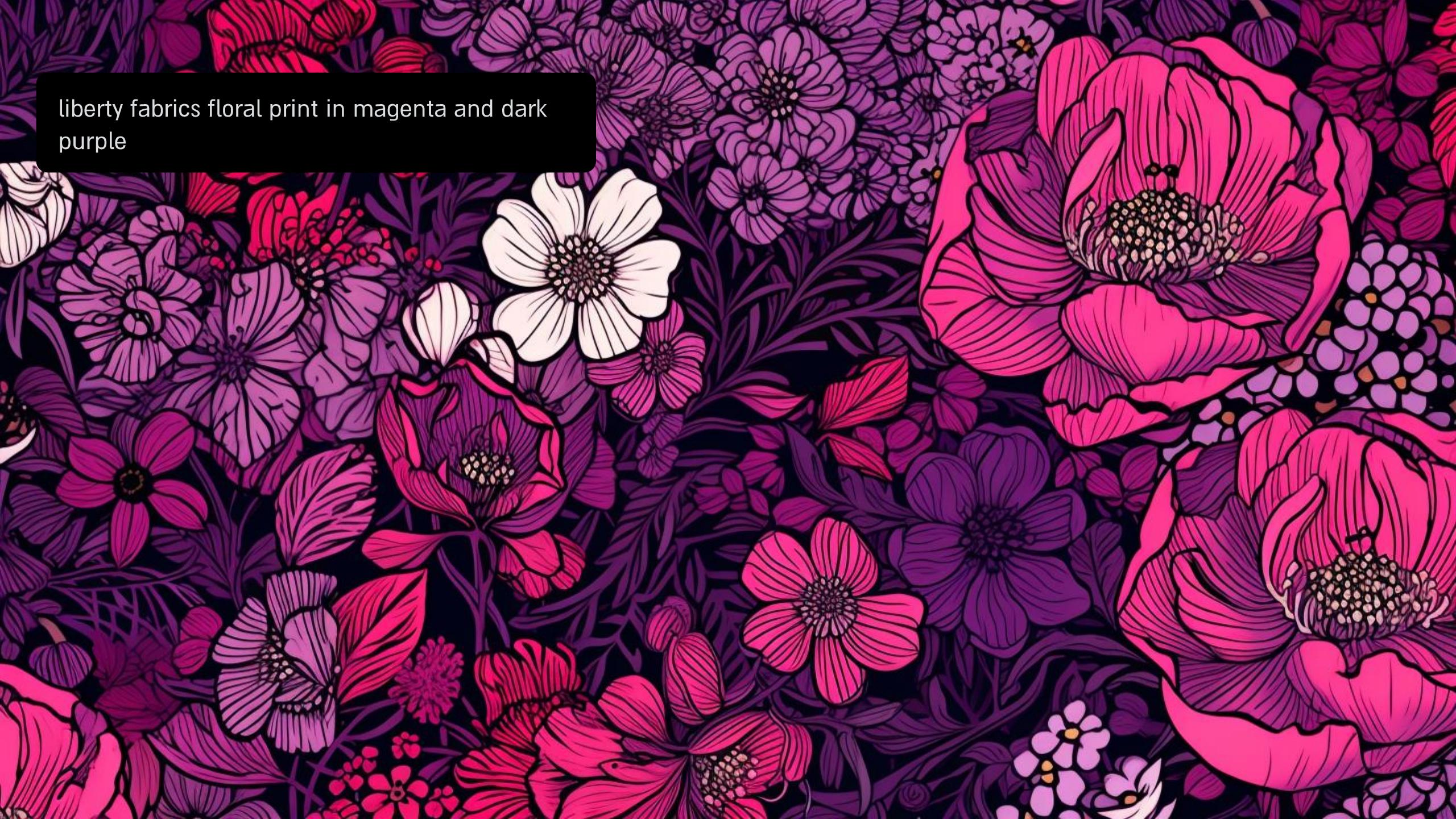
liberty fabrics floral print in magenta and dark purple



לרוב כלי הציור ב-AI יש מנועי צבעים חזקים מאוד, בהם נוכל להשתמש כדי לחקור צבעוניות, ליצור פאלטות ולהפעיל את היצירתיות שלנו.



Warm Color Palette



Cold Color Palette



red color palette, Split-Complementary-Colors

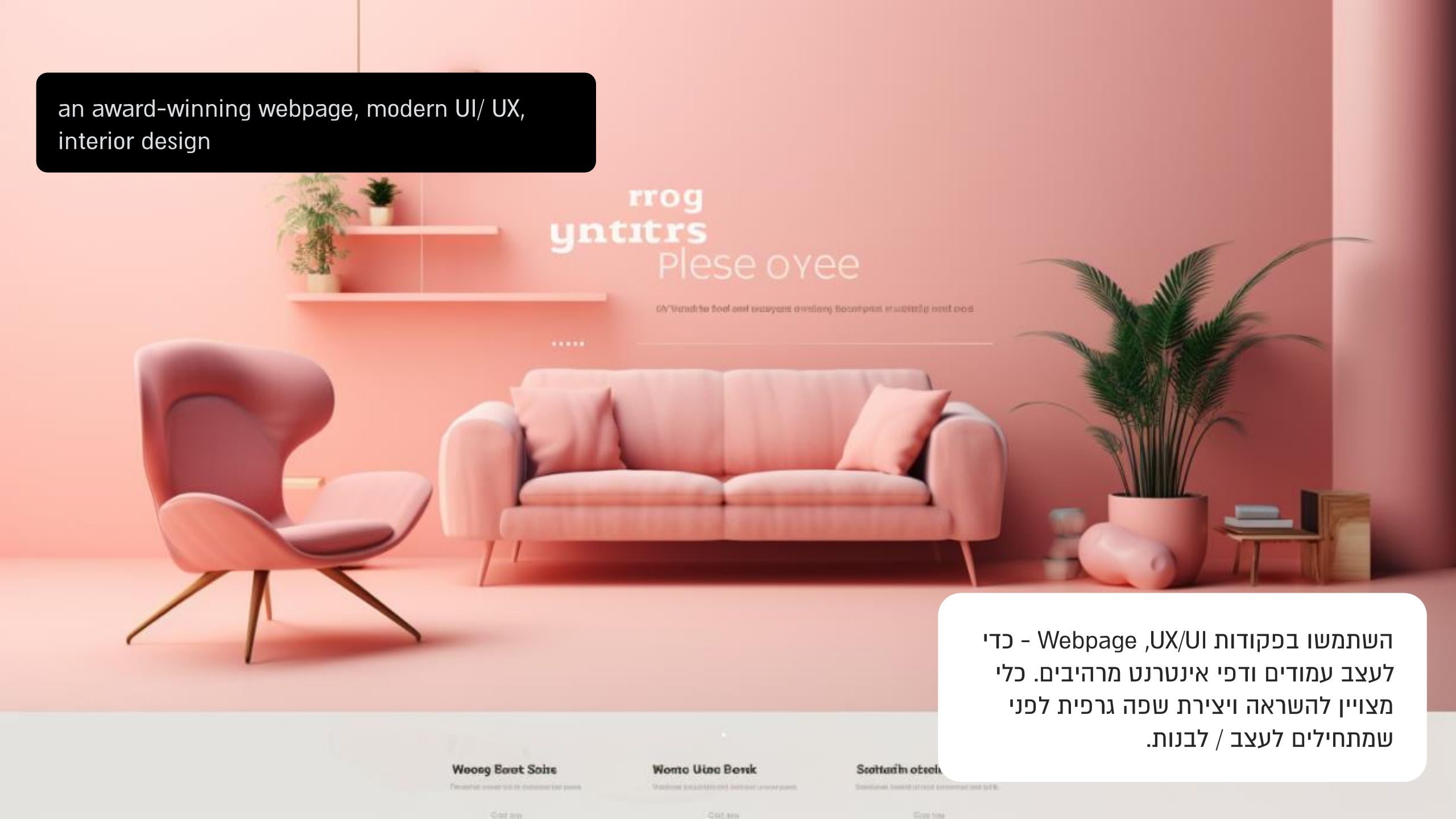

השתמשו בפקודות Webpage ,UX/UI - כדי לעצב עמודים ודפי אינטרנט מרהיבים. כלי מצויין להשראה ויצירת שפה גרפית לפני שמתחילים לעצב / לבנות.

fashion mood board for a winter collection,
women, different textures and fabrics, stripes

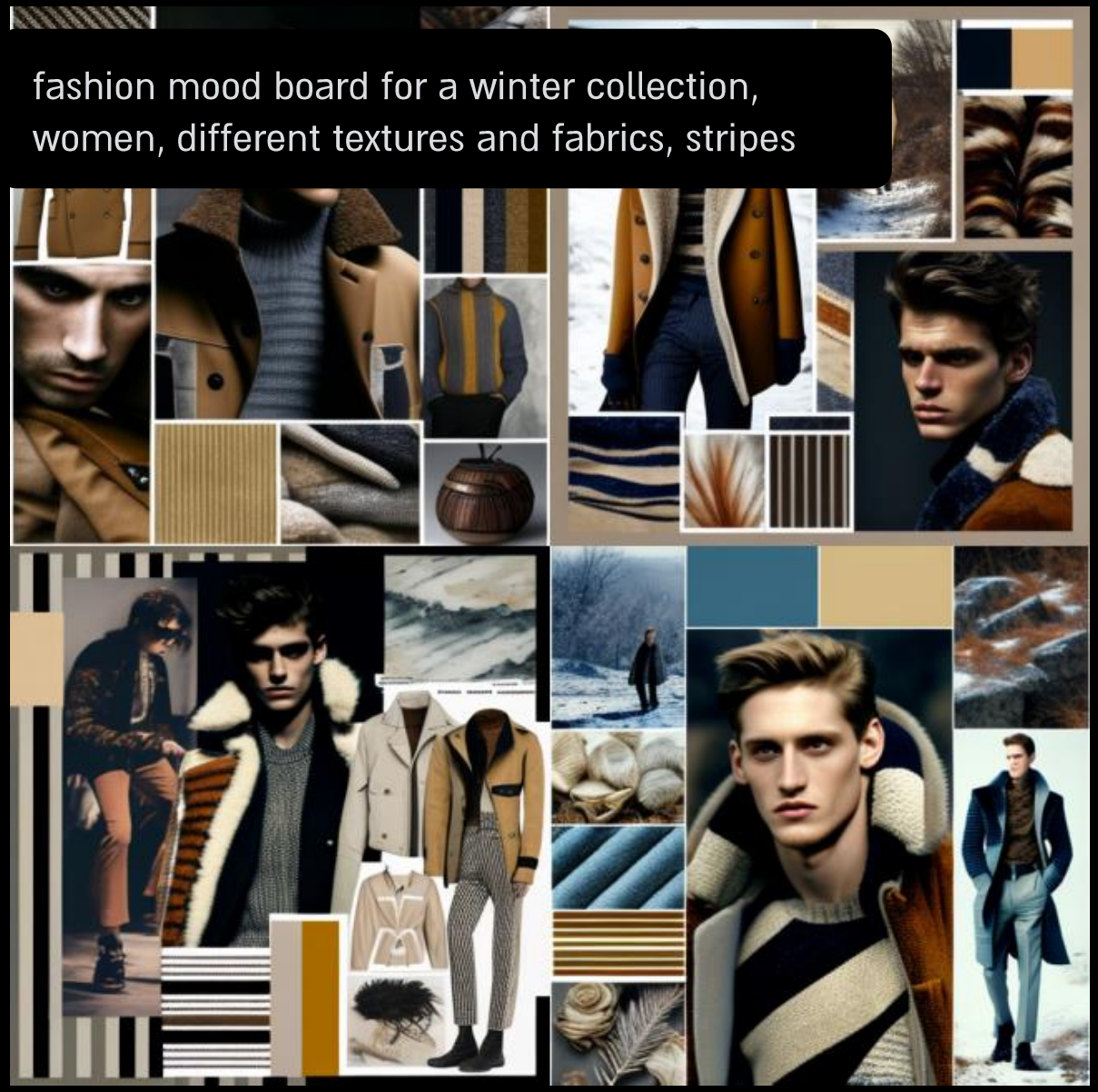



הפקודה mood board תאפשר ליצור לוח
השראות לעיצוב קולקציות, מוצרים ועוד.

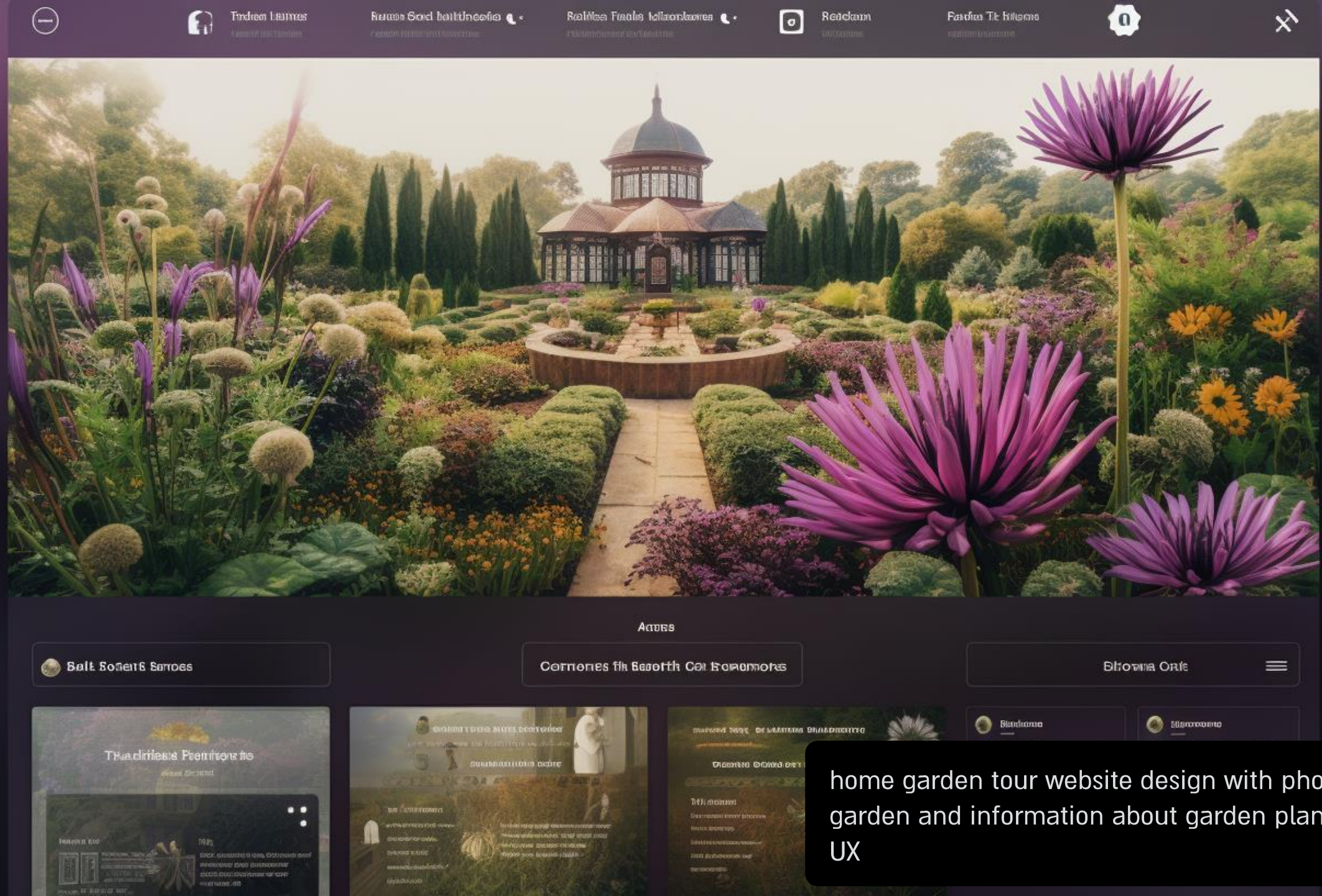

home garden tour website design with photos of garden and information about garden plants, UI, UX

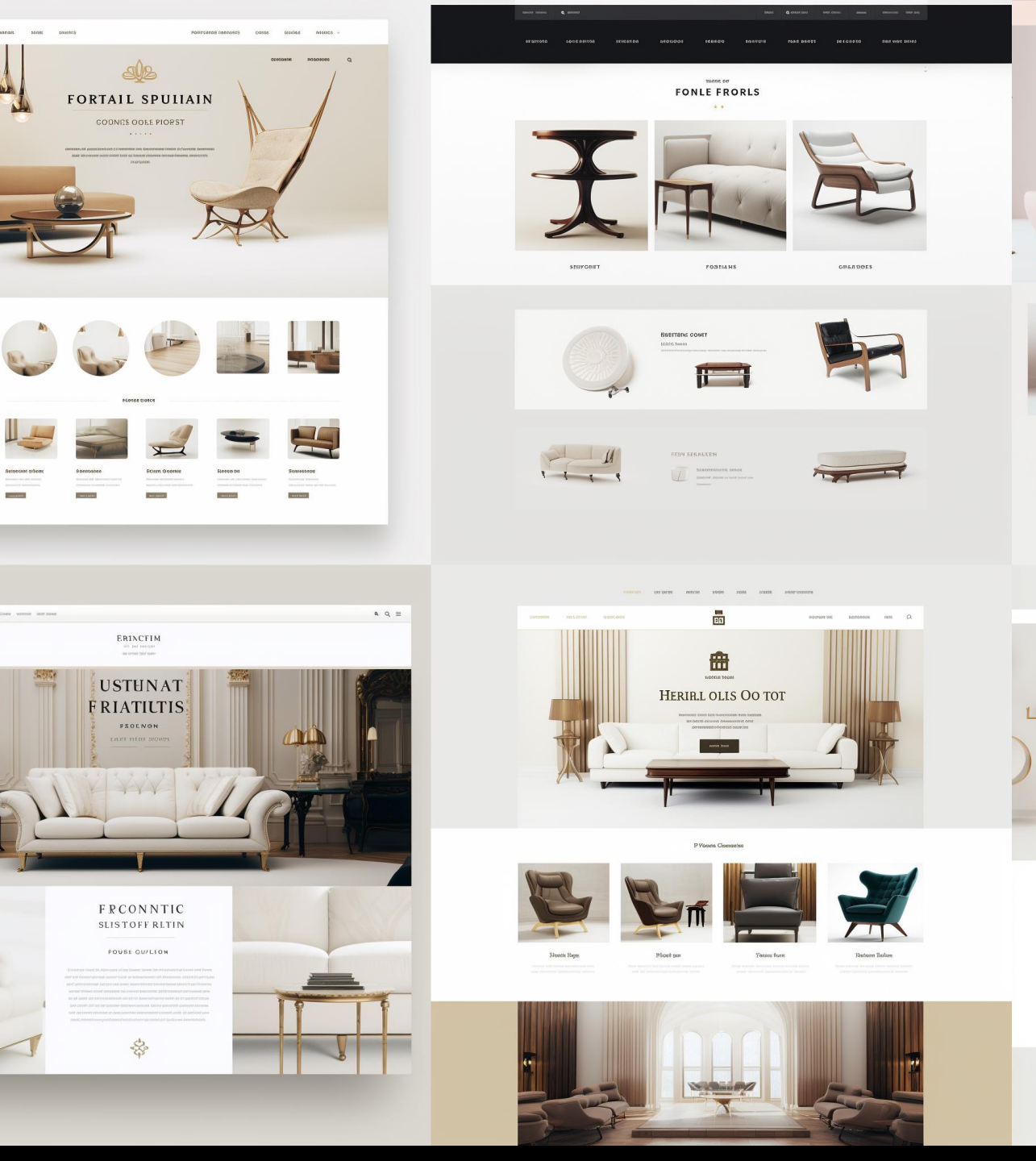

beautiful high-end furniture website, ui, ux, white background, fintech style

אפשר כמובן לדייק את הפקודה לפי מה שאנחנו רוצים ליצור, בדוגמה הזו ביקשתי לעצב אתר סלולרי למאפייה.

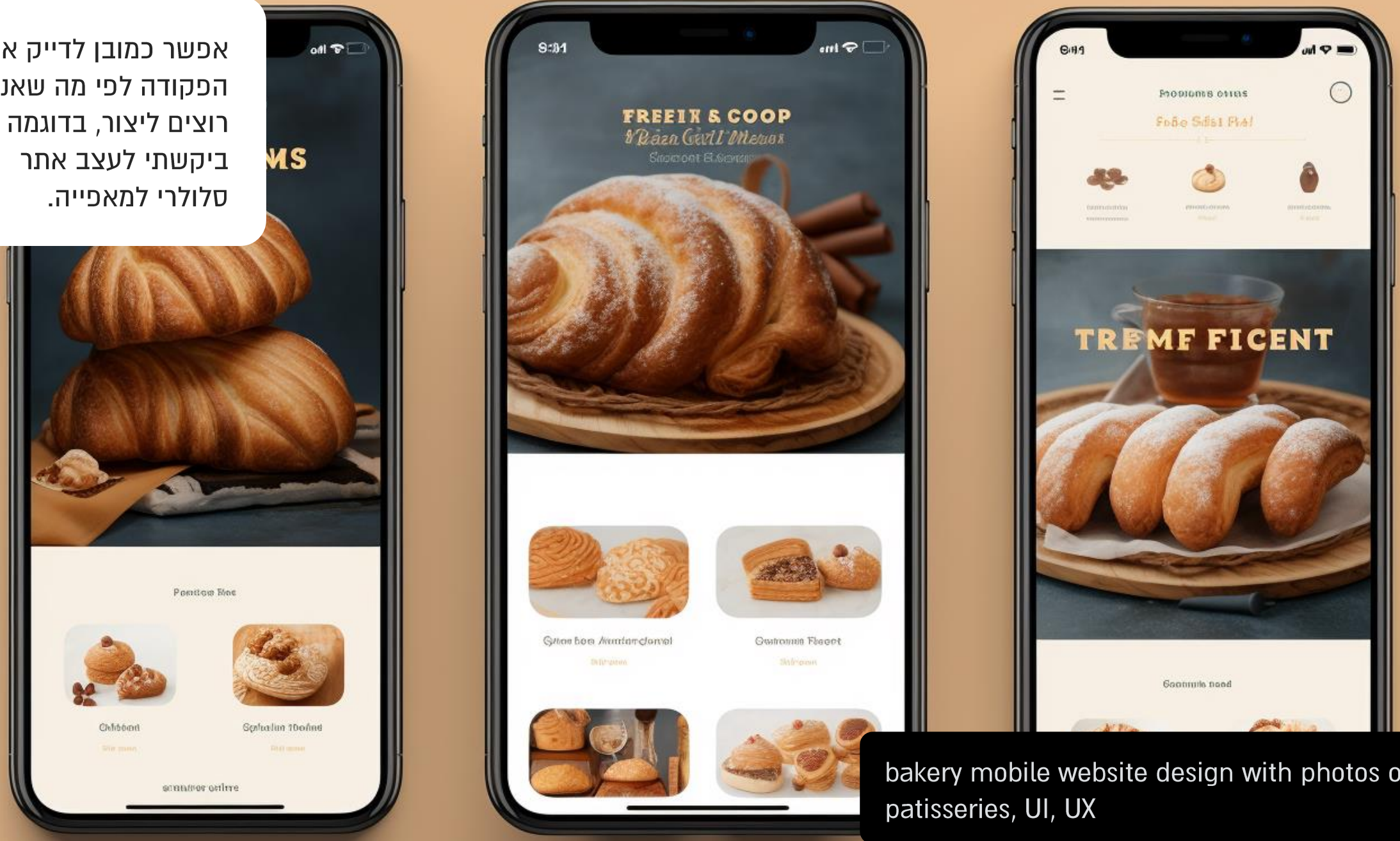

bakery mobile website design with photos of patisseries, UI, UX



high-quality UI design, a flower shop, trending on Dribbble and Behance

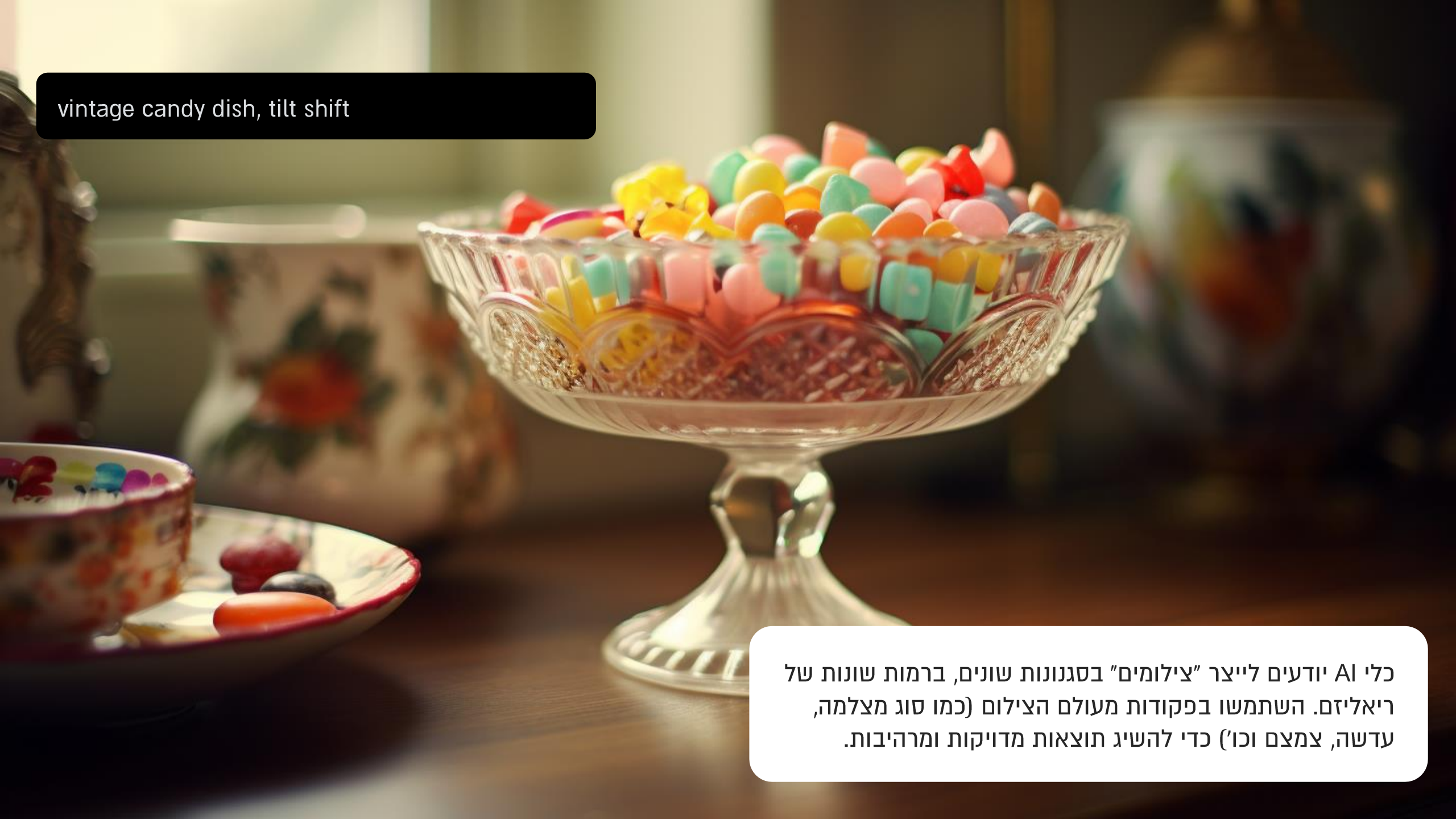

כלי AI יודעים לייצר "צילומים" בסגנונות שונים, ברמות שונות של ריאליזם. השתמשו בפקודות מעולם הצילום (כמו סוג מצלמה, עדשה, צמצם וכו') כדי להשיג תוצאות מדויקות ומרהיבות.

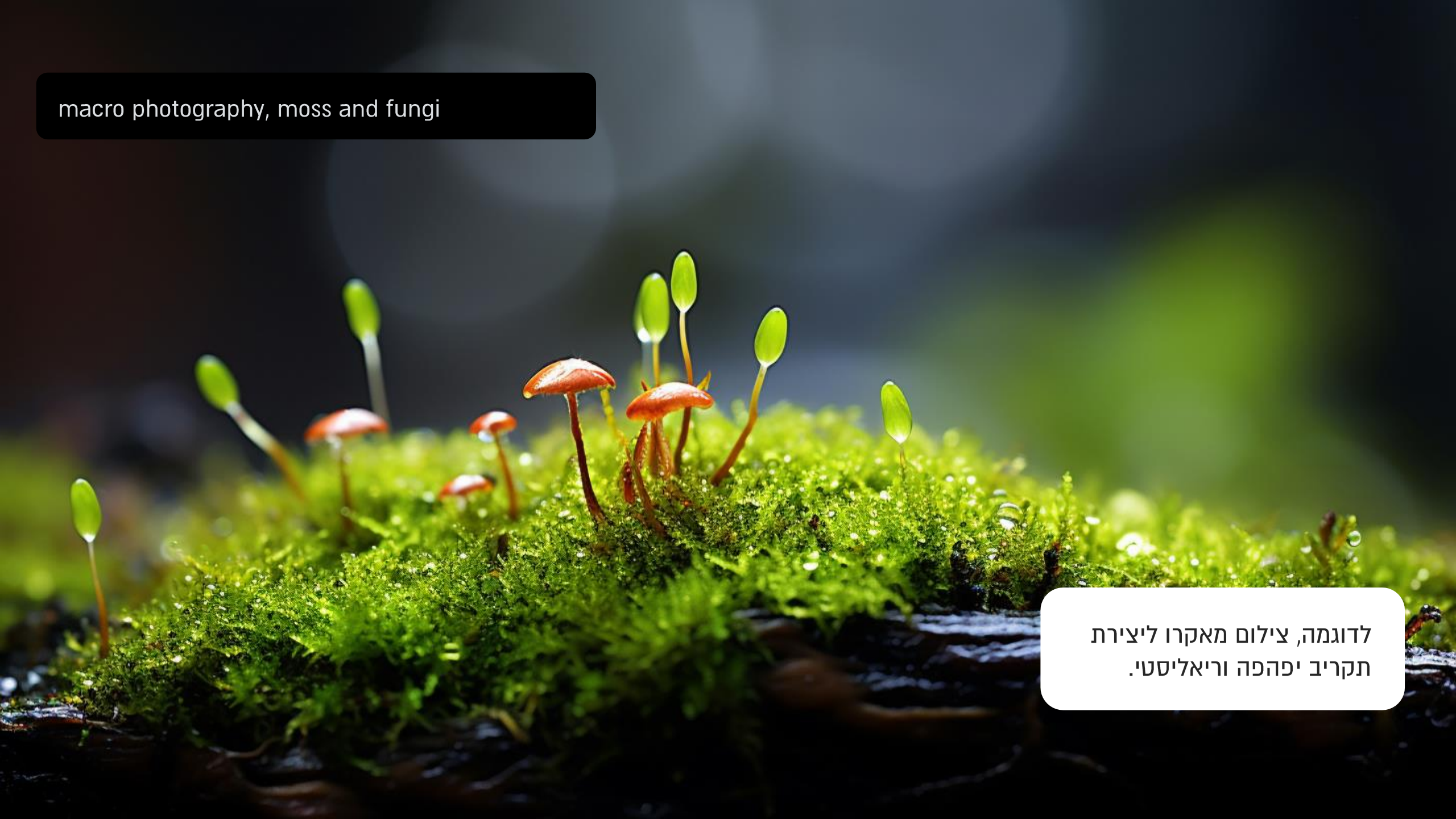
macro photography, moss and fungi
לדוגמה, צילום מאקרו ליצירת
תקריב יפהפה וריאליסטי.


a close up photograph of a raw gemstones,
short depth of field

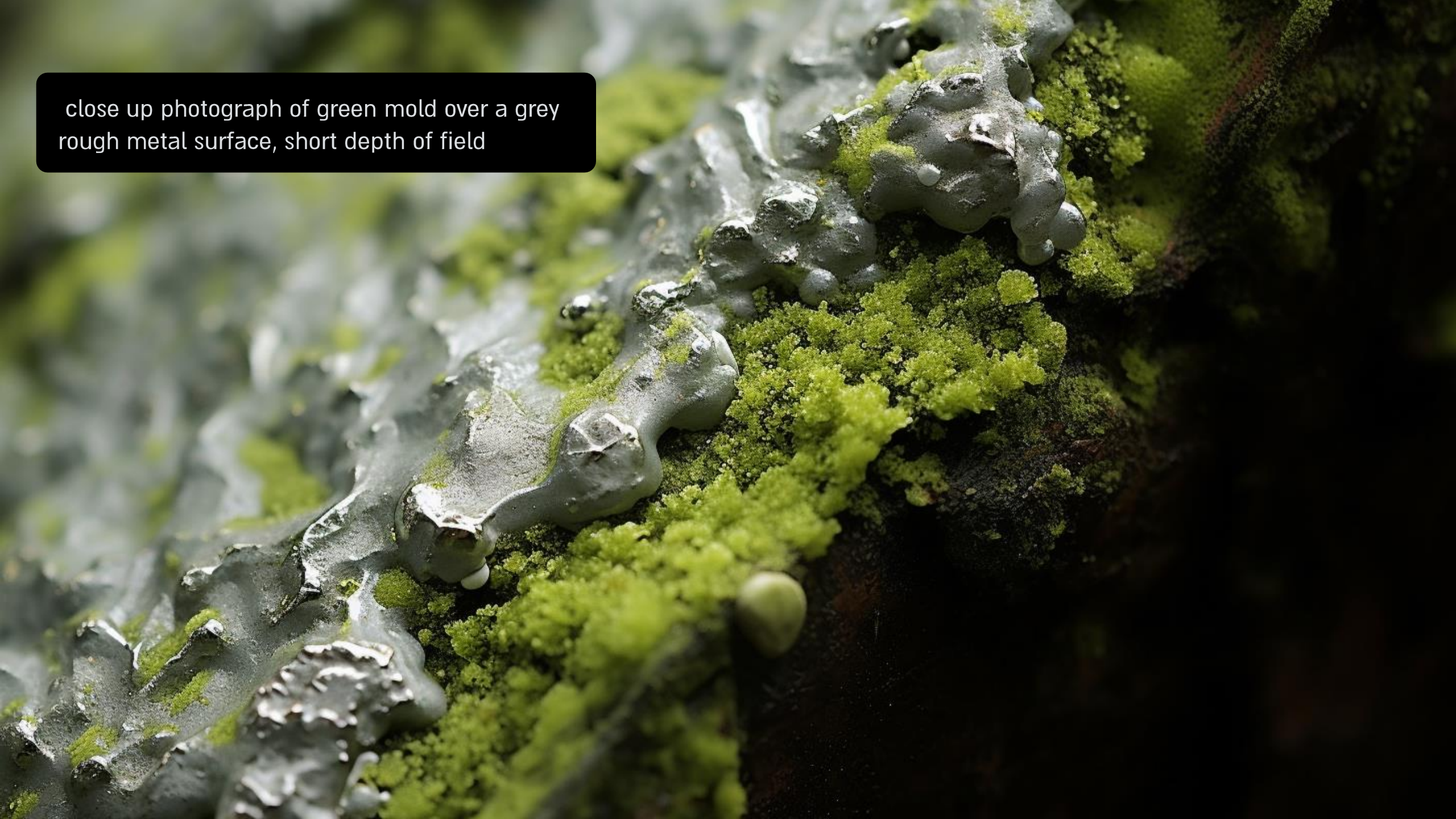
close up photograph of green mold over a grey rough metal surface, short depth of field

השתמשו בפקודות לציון זוויות ומרחק הצילום, לקבלת תוצאות ריאליסטיות הקולעות לצרכים שלכם.


a photo of a beautiful city, Bird’s-Eye View

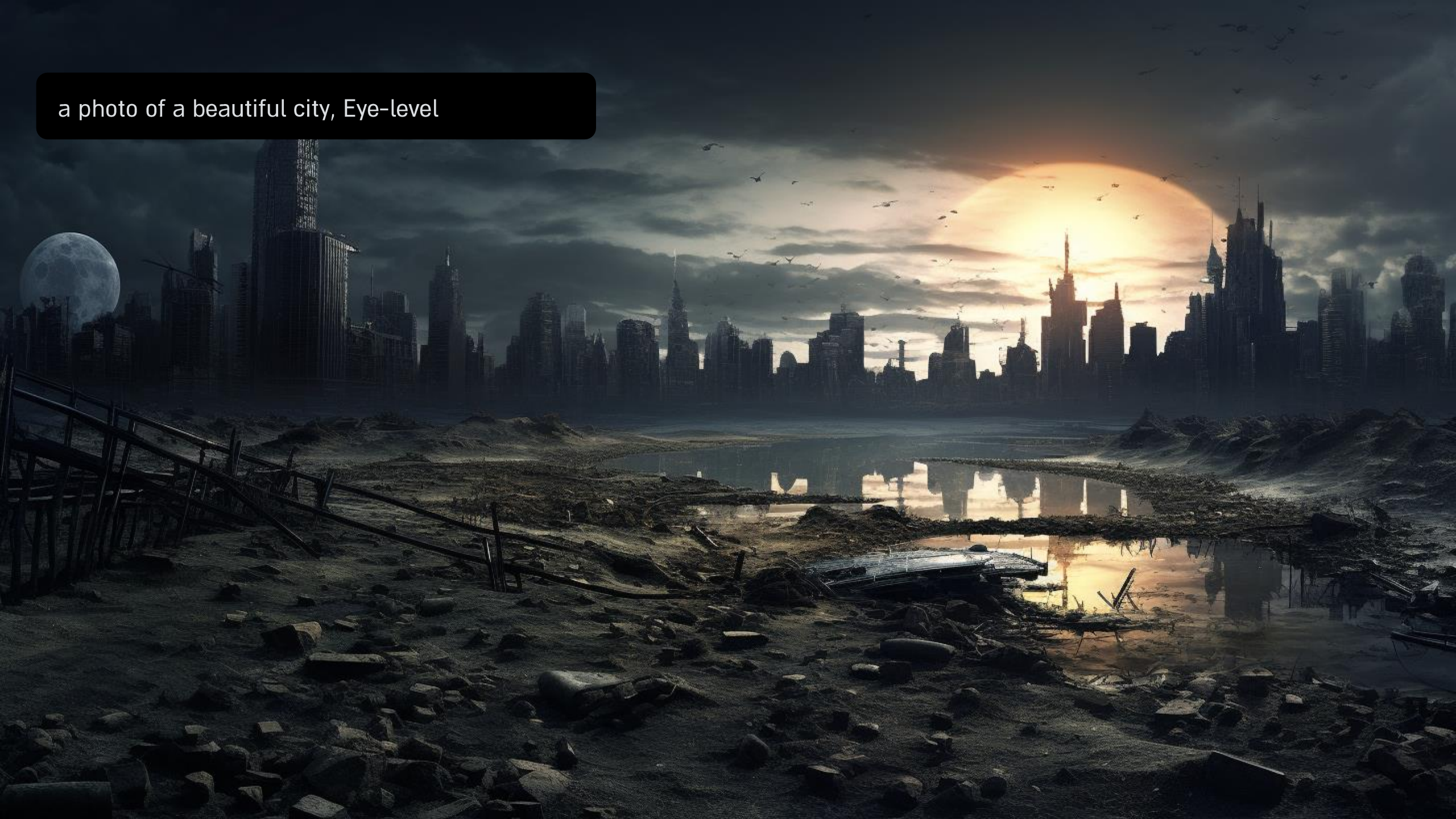
a photo of a beautiful city, Eye-level


tilt shift photograph, a day in the market
הפקודה tilt shift יוצרת דימויים מסקרנים,
נסו אותה בעצמכם!

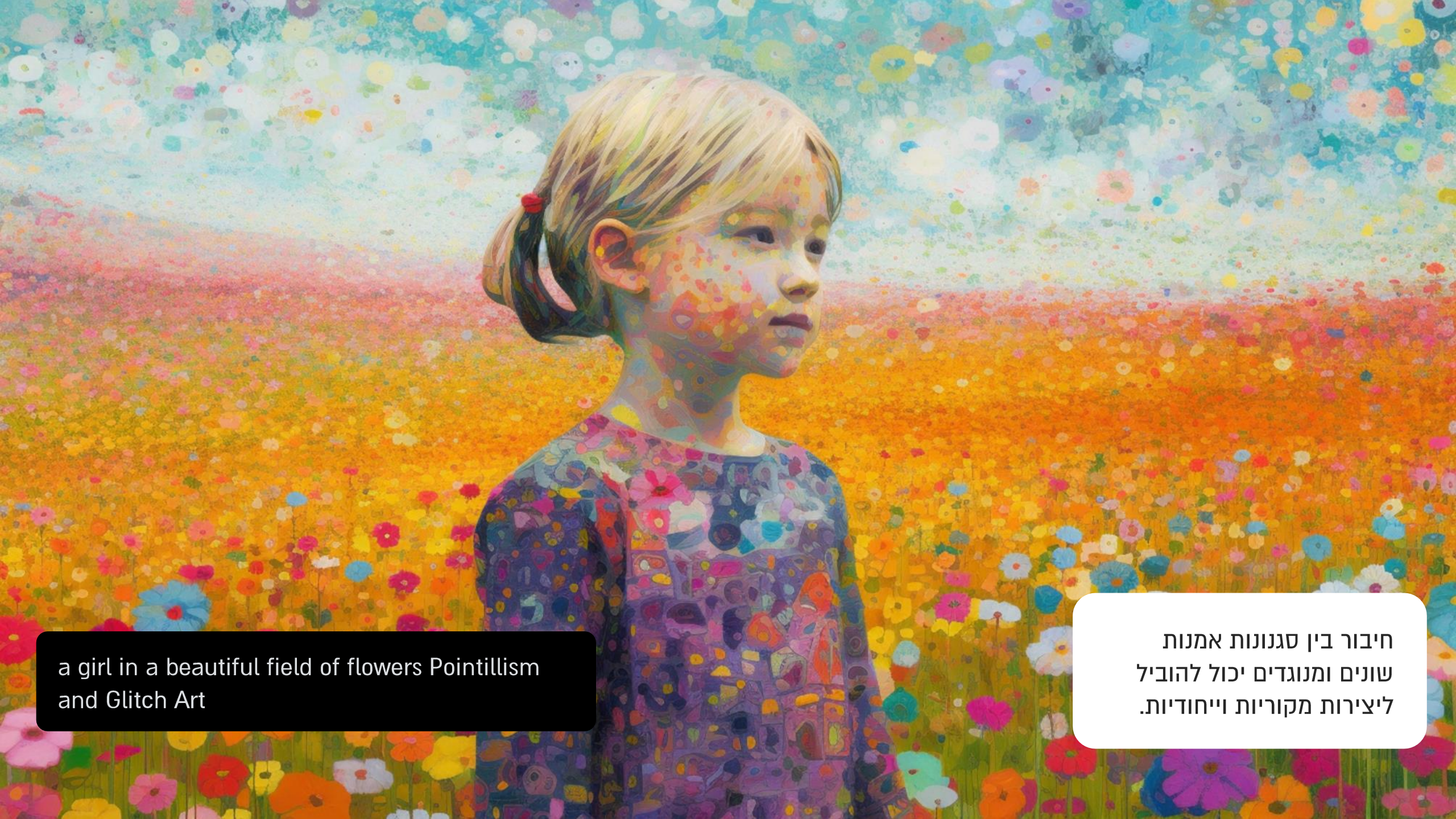

חיבור בין סגנונות אמנות שונים ומנוגדים יכול להוביל ליצירות מקוריות וייחודיות.













ניתן לחקור טרנדים עדכניים (לדוגמה, בעיצוב פנים או בעיצוב גרפי) בעזרת שילוב בין כלי ה-AI השונים: מידג'רני ו-ChatGPT.
תוכלו ללמוד על כך בסדנה שלי בנושא.